

Landkreis Wittenberg  
 - Bauordnungsamt -  
 Anlage zur Baugenehmigung  
 Nr. 2936-98  
 (Regel-/Verordnungsamt)  
 (mit ~~den~~ Anlagen)  
 03.03.99 *Heppner*  
 \*Datum\* (Druckdatum)

ZEOB-Immobilien GmbH  
 Schulstraße 7  
 06886 Lutherstadt Wittenberg  
 Tel. 03491/882070  
 Fax 03491/882061

Gebäudeschnitt A - A  
 M 1 : 100

Schulstraße 8, 06886 Wittenberg



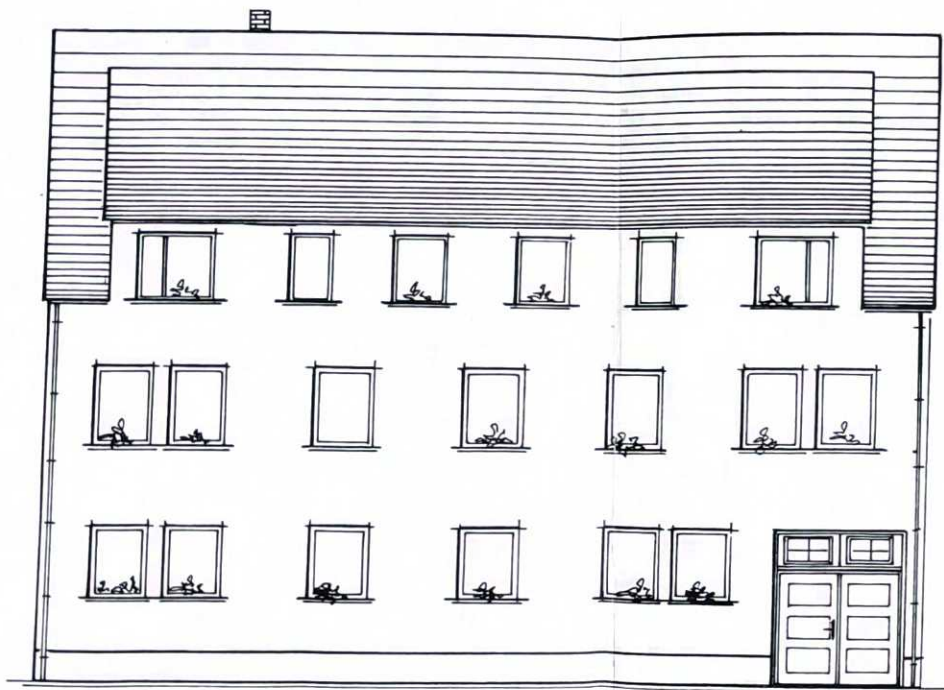

*Ansicht Straßenseite*

*M 1 : 100*

*Schulstraße 8, 06886 Wittenberg*



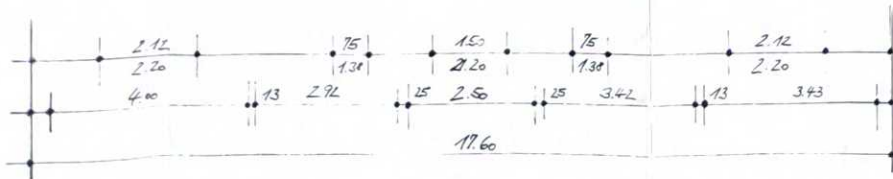
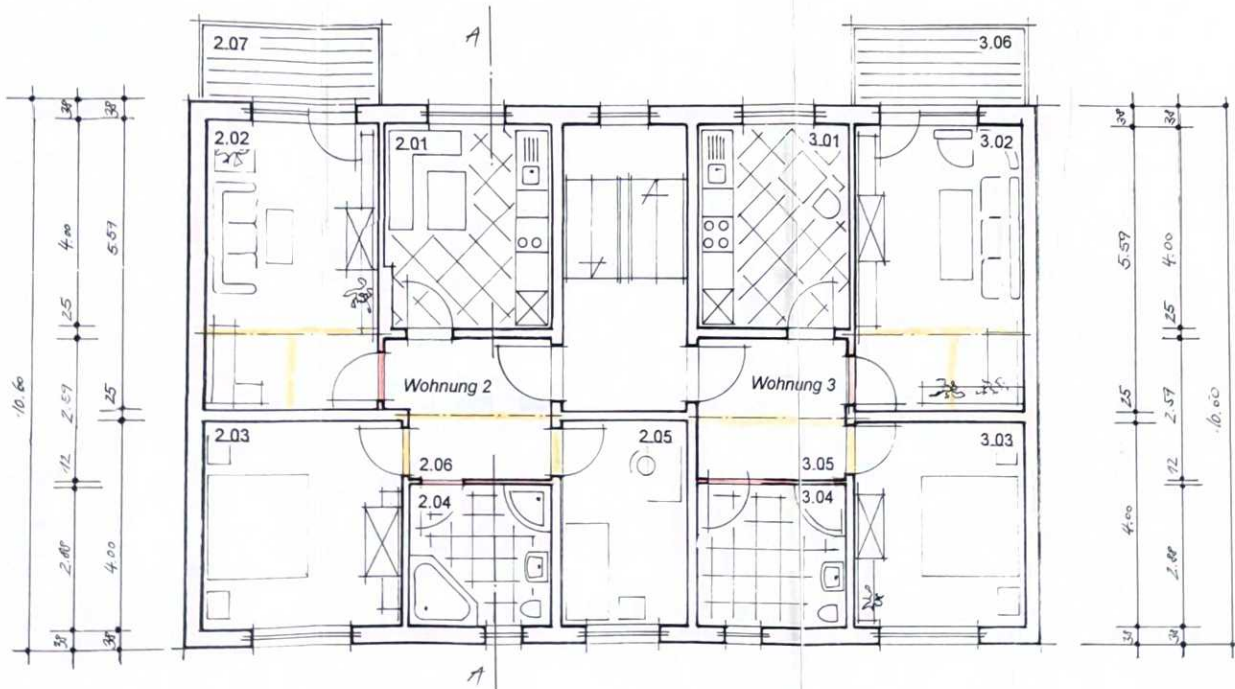
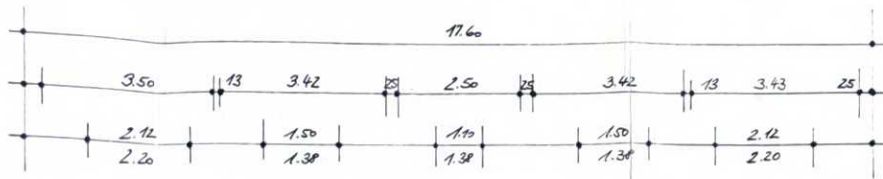

Wohn- und Nutzflächen

1.Obergeschoß

Raum-Nr.	Bezeichnung	Wohnfläche in m <sup>2</sup>	Gesamt in m <sup>2</sup>
----------	-------------	------------------------------	--------------------------

Wohnung 2

2.01	Küche / Essen	13,68	
2.02	Wohnen	19,57	
2.03	Schlafen	16,00	
2.04	Bad / WC	8,41	
2.05	Kinderzimmer	10,00	
2.06	Diele	8,16	
2.07	Balkon	2,63	78,45

Wohnung 3

3.01	Küche / Essen	13,68	
3.02	Wohnen	19,17	
3.03	Schlafen	13,72	
3.04	Bad / WC	9,85	
3.05	Diele	8,86	
3.06	Balkon	2,63	67,91

Grundriß 1.Obergeschoß

M 1 : 100

Schulstraße 8, 06886 Wittenberg



**ZEOB-Immobilien GmbH**  
 Schulstraße 7  
 06886 Lutherstadt Wittenberg  
 Tel 03491/882070  
 Fax 03491/882061

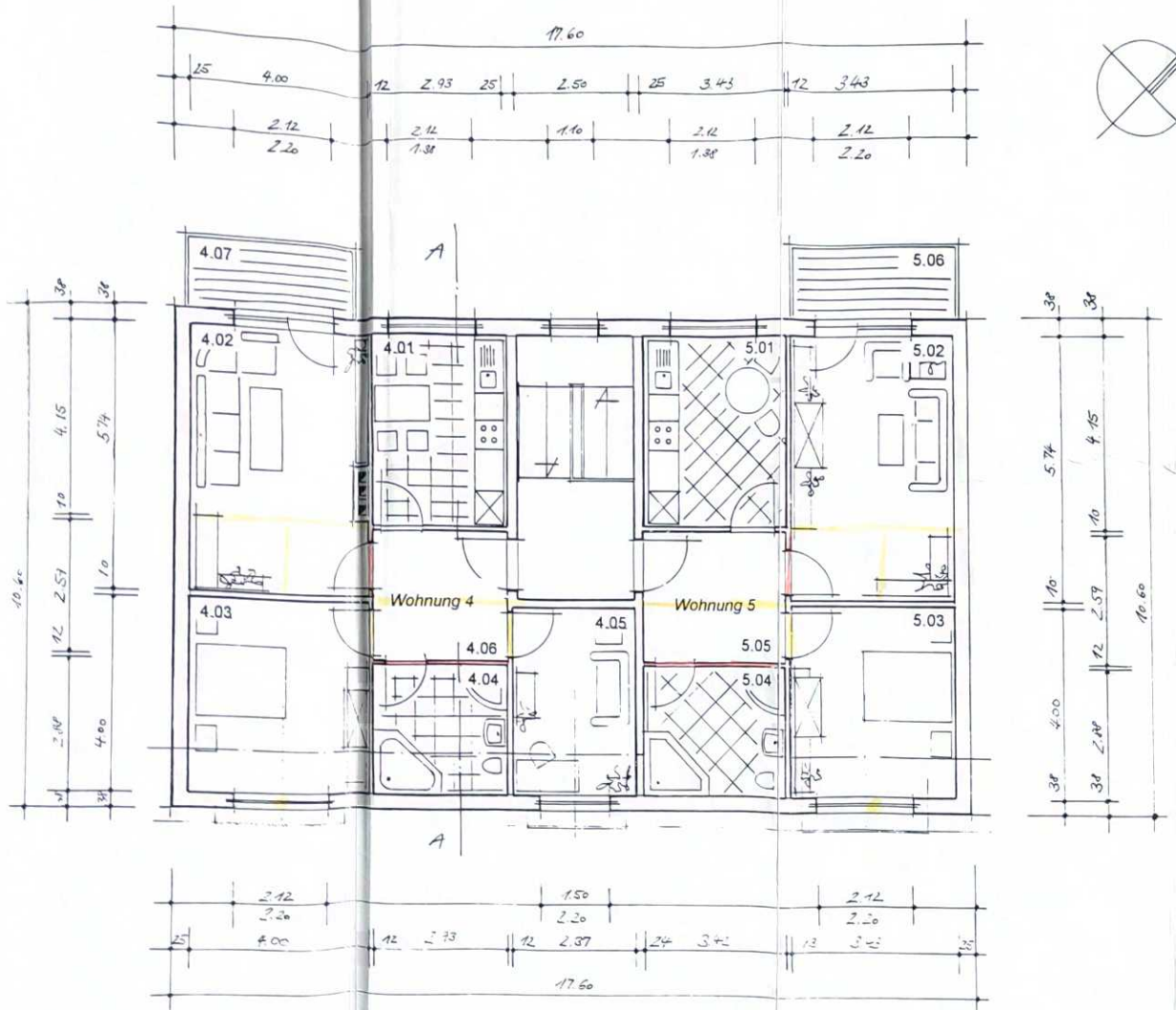

Wohn - und Nutzflächen

Dachgeschoß

Raum-Nr.	Bezeichnung	Wohnfläche in m <sup>2</sup>	Gesamt in m <sup>2</sup>
----------	-------------	------------------------------	--------------------------

Wohnung 4

4.01	Küche / Essen	12,16	
4.02	Wohnen	22,36	
4.03	Schlafen	14,50	
4.04	Bad / WC	6,97	
4.05	Kinderzimmer	8,68	
4.06	Diele	7,59	
4.07	Balkon	2,63	74,89

Wohnung 5

5.01	Küche / Essen	14,23	
5.02	Wohnen	19,69	
5.03	Schlafen	12,22	
5.04	Bad / WC	8,14	
5.05	Diele	8,86	
5.06	Balkon	2,63	65,77

Grundriß Dachgeschoß

M 1 : 100

Schulstraße 8, 06886 Wittenberg

*F. B. B.*  
**ZEOB-Immobilien GmbH**

Schulstraße 7  
 06886 Lutherstadt Wittenberg  
 Tel. 03491/882070  
 03491/882061

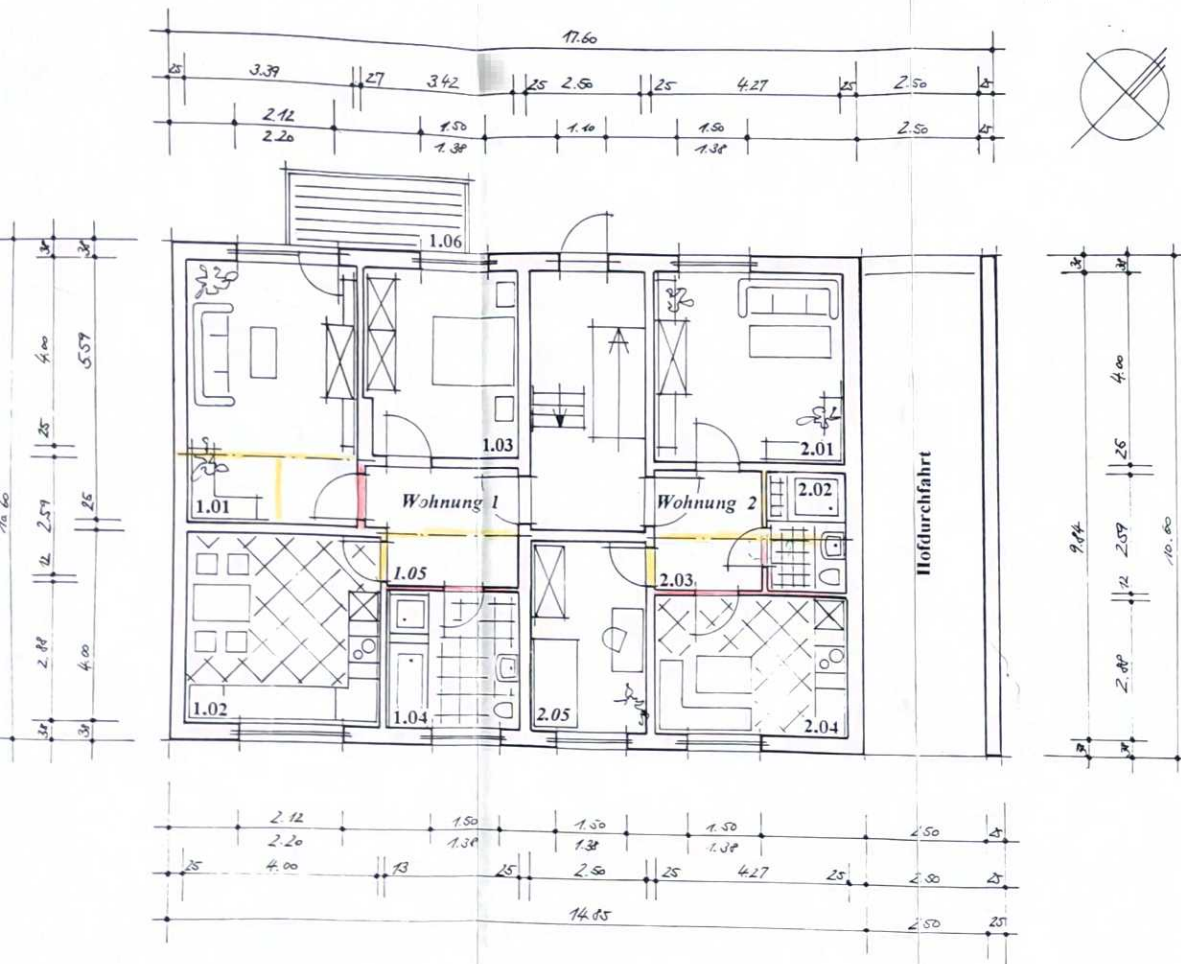

Landkreis Wittenberg  
 - Bauordnungsamt -  
 Anlage zur Baugenehmigung  
 Nr. 2936-98  
 (Regel - (Sachverf.)  
 (mit - Aullage))  
 03.03.99 *Hejke*  
 (Datum) (Unterschrift)

Grundriß Erdgeschoss

M 1 : 100

Schulstraße 8, 06886 Wittenberg

