

DACHGESCHOSS

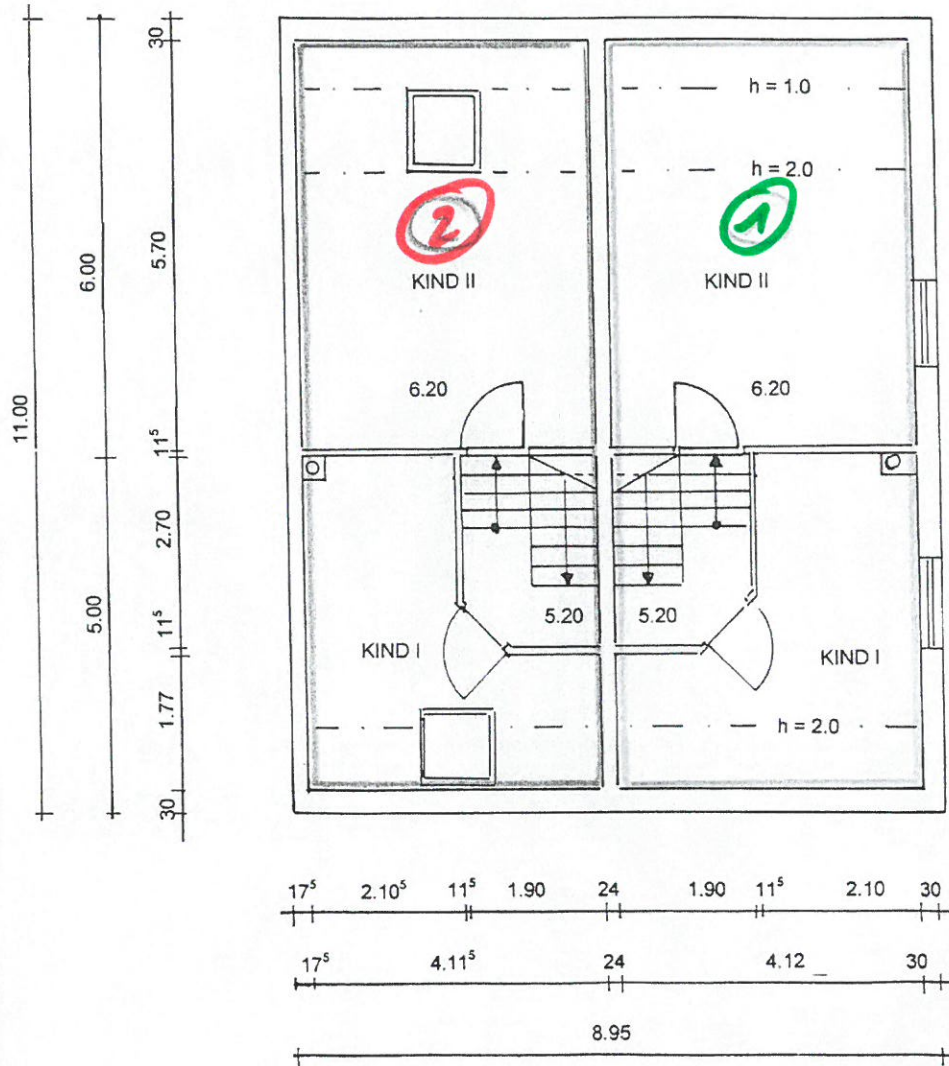

<p>Bauvorhaben: Neubau Zweifamilienhaus Stutensee-Spöck Löwenzahnweg 1 Flurst.Nr. 7957</p>	<p>Maßstab: 1 : 100 Juli 2001</p> <p>Planfertiger: planungsbüro scherm Wacholderweg 10 76297 Stutensee Tel. 07249/9549651</p>
<p>Bauherr: ispa Bauträger GmbH Wacholderweg 10 76297 Stutensee</p>	