

<p><b>Neubau eines Einfamilienhauses   Frau Walke</b>          Richi-Pran-Ring 45, 29349 Bad Bevensen</p>		
<p><b>Bauherr:</b>          Franiska und David Walke          Medinger Feld 14, 29349 Bad Bevensen</p>	<p><b>Planung:</b>          redemptio baun architekten          Redemptiostr. 21, 20069 Hamburg   p. 040 366 000 0   f. 040 366 000 33</p>	
<p><b>Prüfungsbauart:</b>          Bauneubau</p>	<p><b>Prüfung:</b>          Grundriss Erdgeschoss</p>	<p><b>Maßstab:</b> 1:100</p> <p><b>Blatt:</b> 20077   <b>PH4</b>   1.001   G 103</p>
<p><b>Architekt:</b>          redemptio baun architekten</p>	<p><b>Prüfung:</b>          02.02.2020</p>	

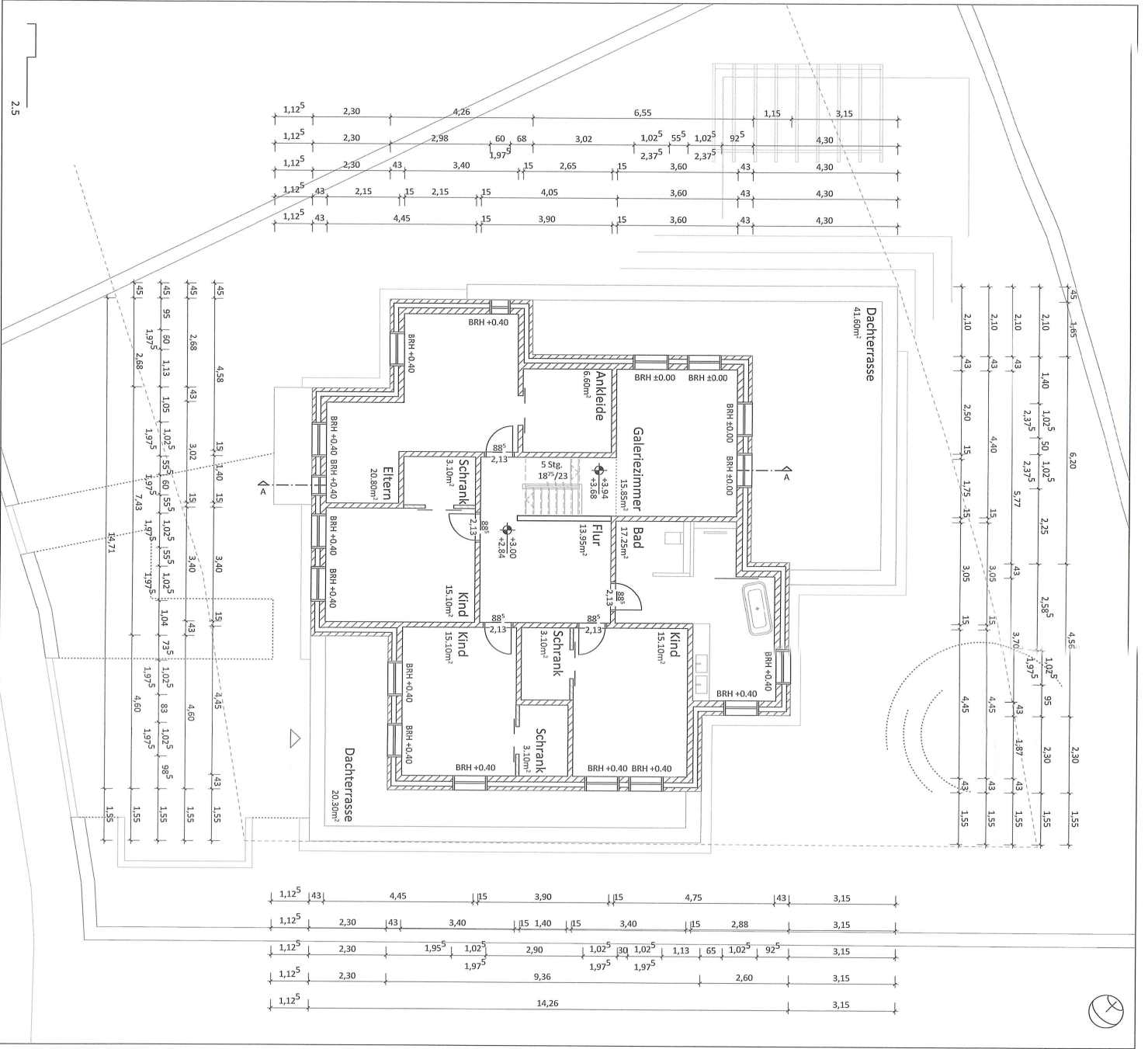

<p><b>Neubau eines Einfamilienhauses   Fr./Waite</b> Ruth-Frau-Ring 48, 29549 Bad Bevensen</p>	
<p><b>Bauherr</b> Franziska und David Waite Mehdinger Feld 14, 29549 Bad Bevensen</p>	<p><b>Architekt</b> rednerle bau architekten Rednerlestraße 1, 29549 Bad Bevensen   P. 049 986 000 0   F. 049 986 000 33</p>
<p><b>Planung</b></p>	<p><b>Realisierung</b></p>
<p><b>Maßstab</b></p>	<p><b>Projektphase</b></p>
<p><b>1:100</b></p>	<p><b>Neubau</b></p>
<p><b>Grundriss Dreigeschoss</b></p>	<p><b>Bauntrag</b></p>
<p><b>1:100</b></p>	<p><b>2023.07.01</b></p>
<p><b>2007   LPH4   1001   G1.04</b></p>	<p><b>1:100</b></p>