

Plan auf Basis Bauakte erstellt | Angaben ohne Gewähr



19.81

Hallhöhe 3.32<sup>5</sup>

Hallhöhe 3.75

8.82

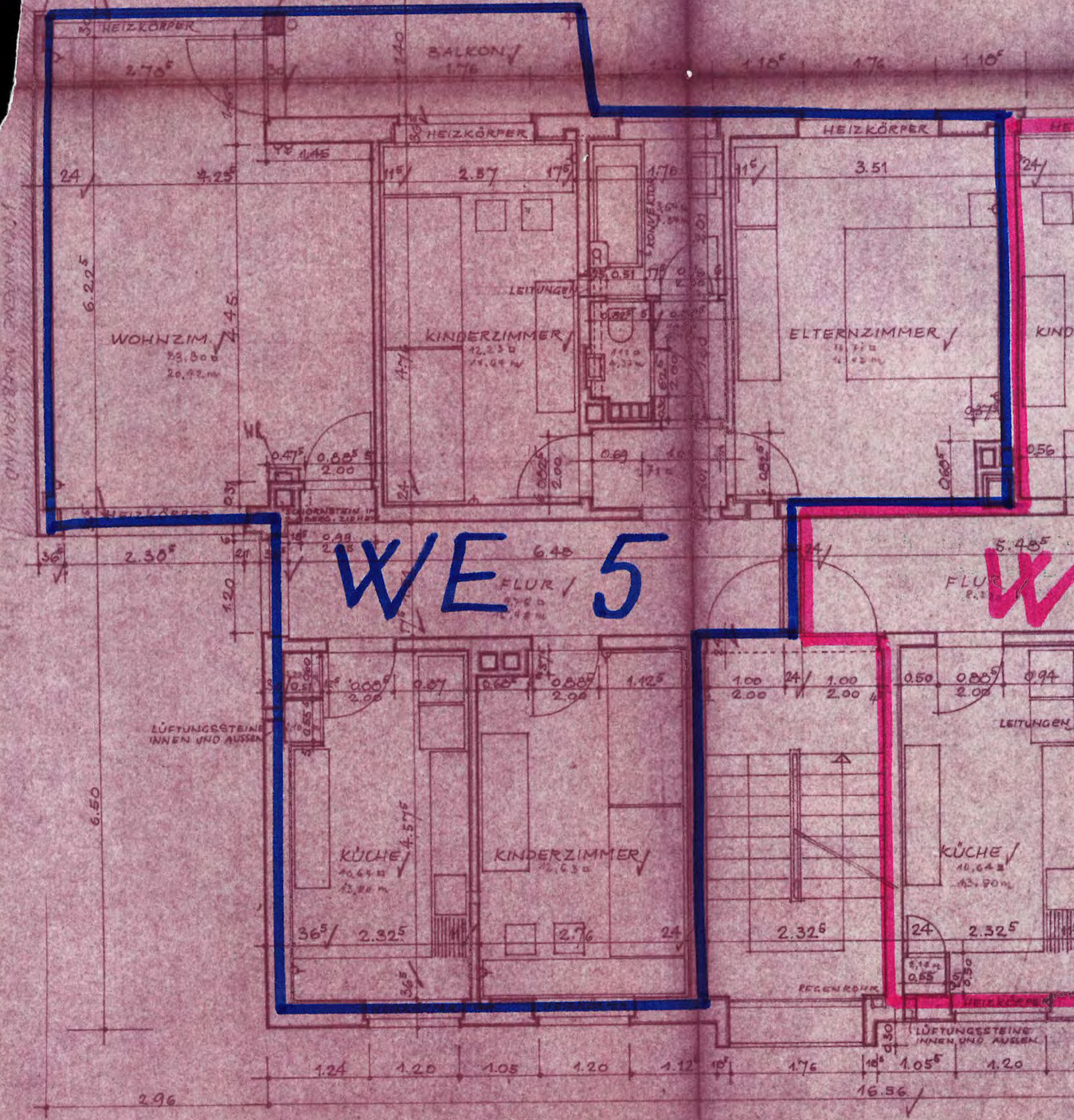

WE 5

W

61 - Az 6-61/60

WÖSTMANN, MÜNSTER

BLA	ANSICHTEN + SCHN	11.1
MASS	1:100	
DES.		

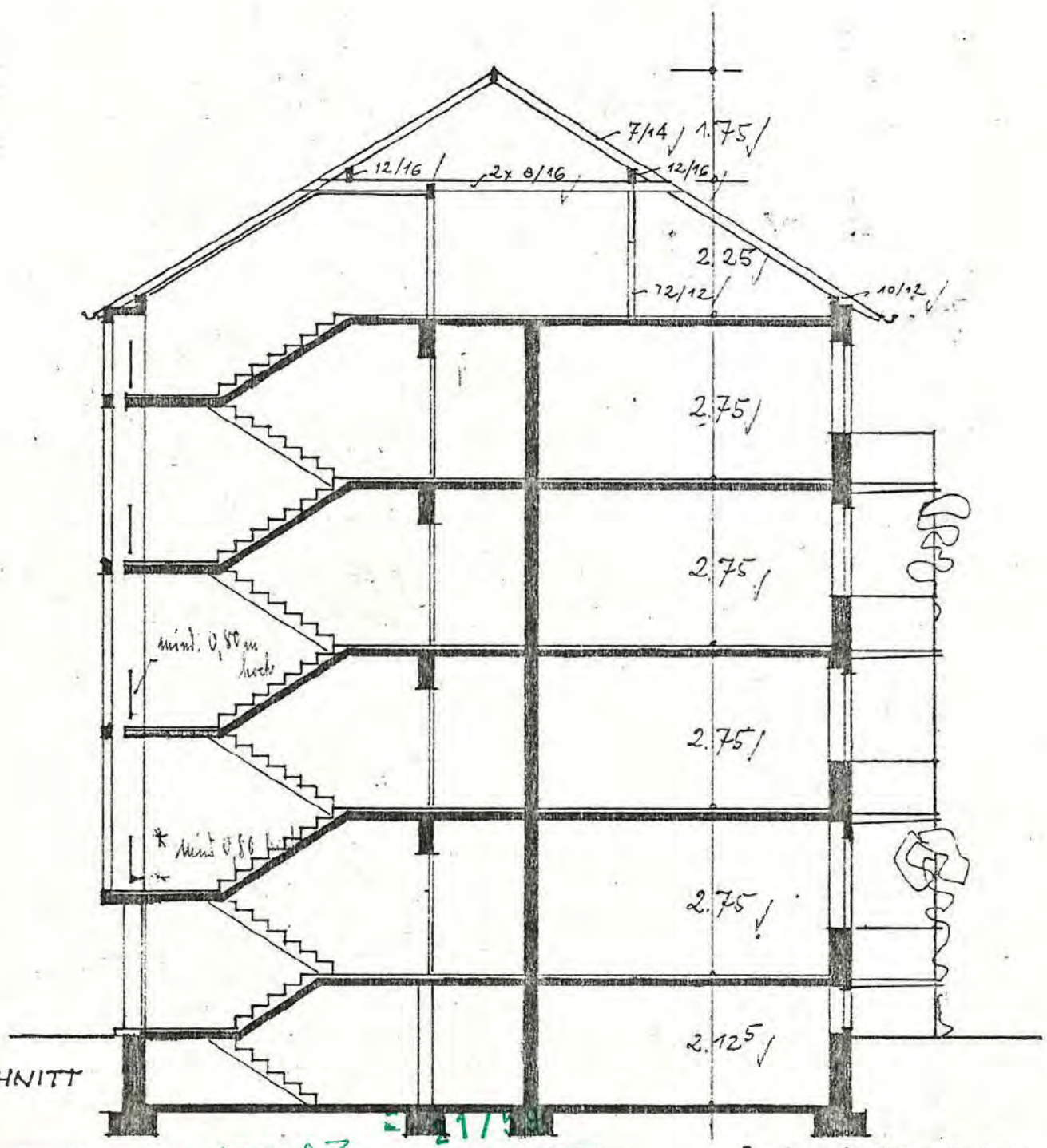

QUERSCHNITT

Aufteilungsplan-AZ.

4. Feb. 1980

Zur Bescheinigung vom  
Nach dem Wohnungseigentumsgesetz vom 15. 3. 1951

I. A.

DIE BAUHERRIN:

*Tommi Wöstmann*

*Johann*  
Techn. Stadtangestellter

DER ARCHITECT:



Den baupolizeilichen Bestimmungen gemäß unter Hinweis auf die Prüfungsbemerkungen

Münster, den 18. 10. 1980

*Friedrich*  
techn. Sachverständiger  
Techn. Stadtinspektor

*Friedrich*



SEITENANSICHT (NORDEN)

Dach aus Stahlbetonfertigteilen  $d=12\text{cm}$

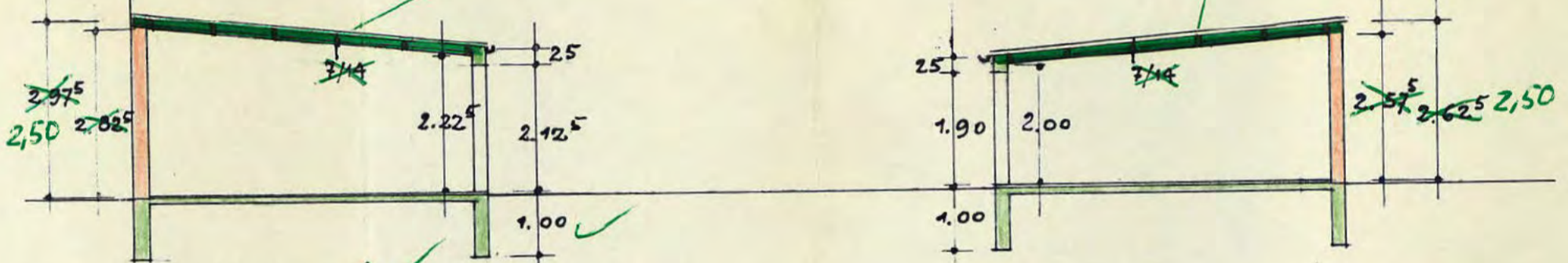

QUERSCHNITTE

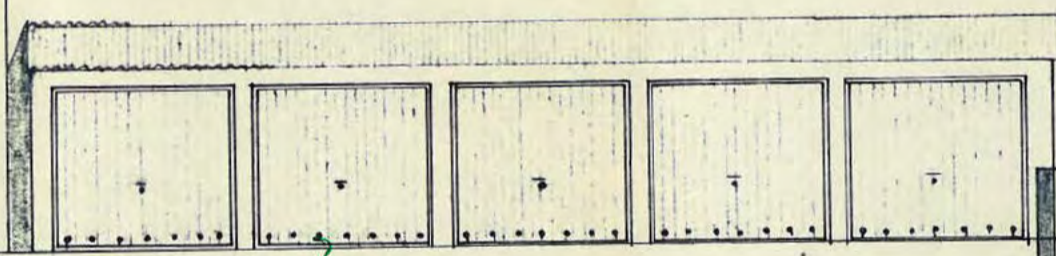

OSTSEITE

Lüftung

Bauaufsichtlich geprüft unter  
 auf die Prüfungsmerkungen  
 Anlage zum Bauschein Nr. 1  
 genehmigt.  
 Münster (Westf.), den 14.1. 1965  
 I. A.



Stadtbaubehörde

MÜNSTER/WESTF., IM JULI 1965

DIE BAUHERRIN:

Frau Wisloman

DER ARCHITEKT:

Fellig

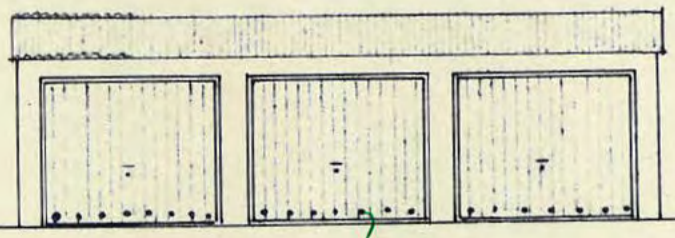

WESTSEITE

Lüftung

BAU	GARAGENBAU
ANS. u. SCHNITT	
MAST	1:100

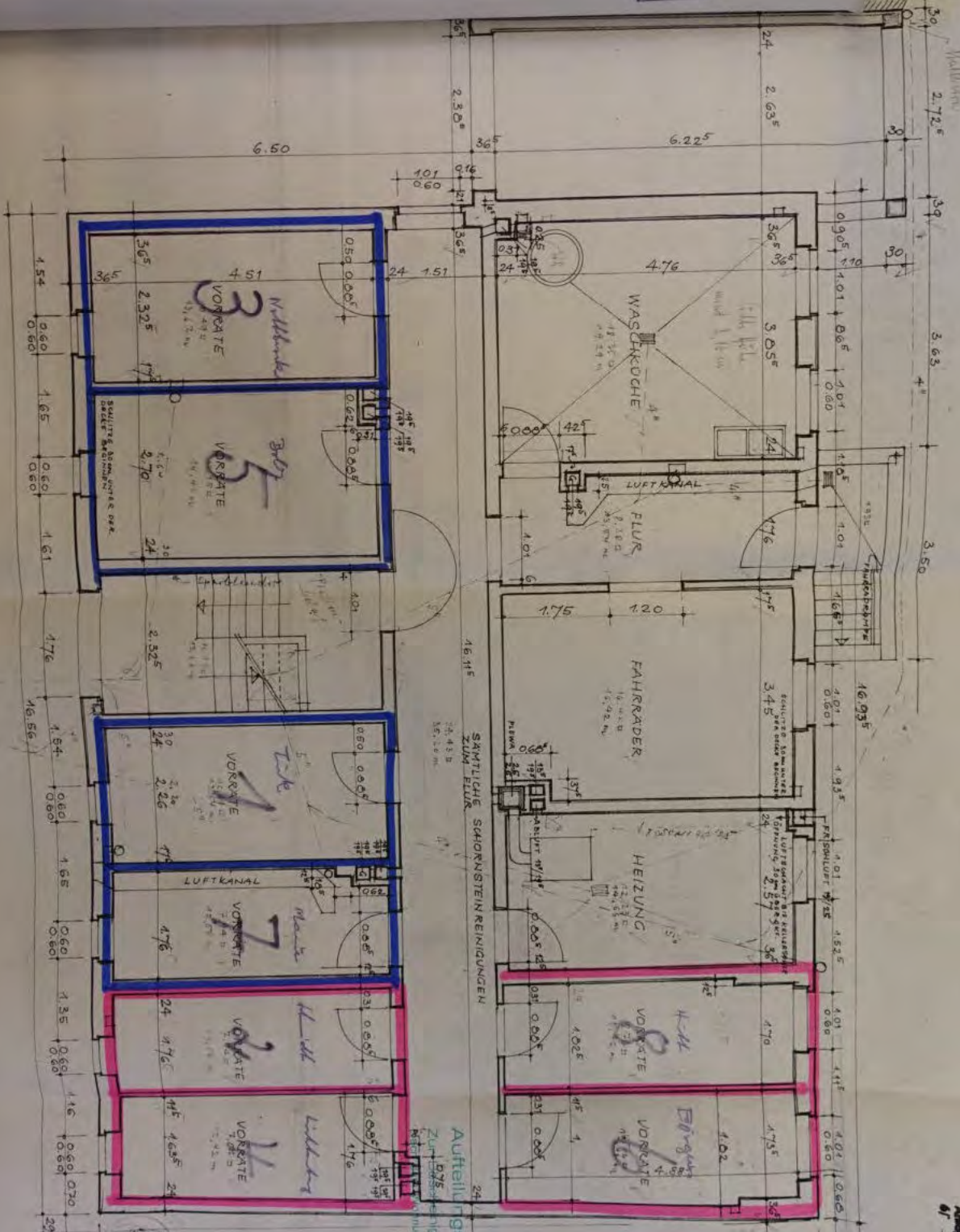

Der bauptzweckliche Baueinrichtungen gemäß  
 unter Hinweis auf die Prüf- und Abnahmesorge  
 gemäß  
 Naturer den 11. 11. 1978

**KELLERGEBOIS**  
 Nr. 150  
 1224,70



Aufteilungsplan-AZ. 4/21/59  
 zur... vom  
 17. 11. 1978  
 I.A.

Auftrag zum Bauweise von...  
 Nr. 1-11/19

6.50

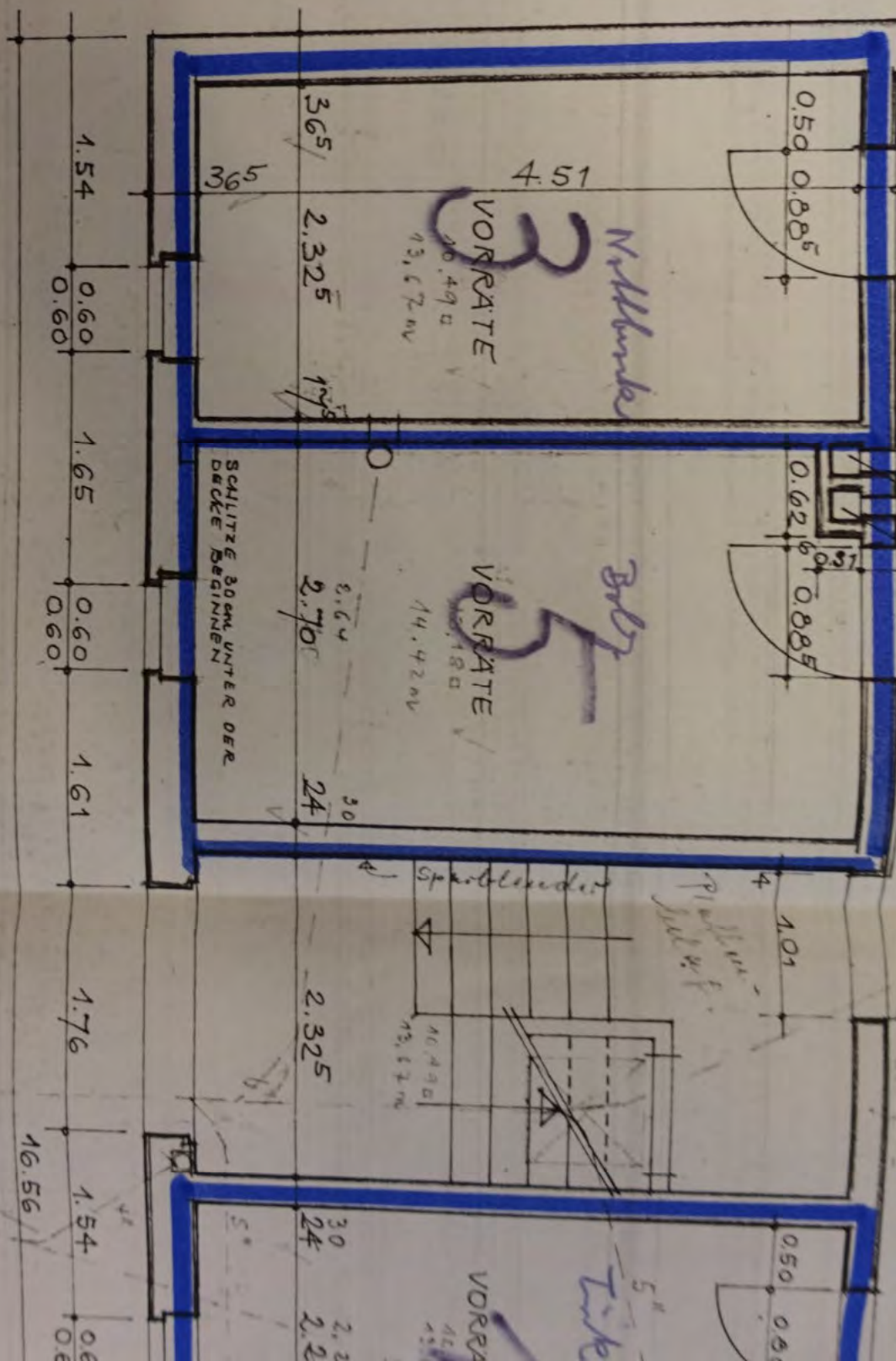

ST MÜNSTER  
17. MRZ. 1980

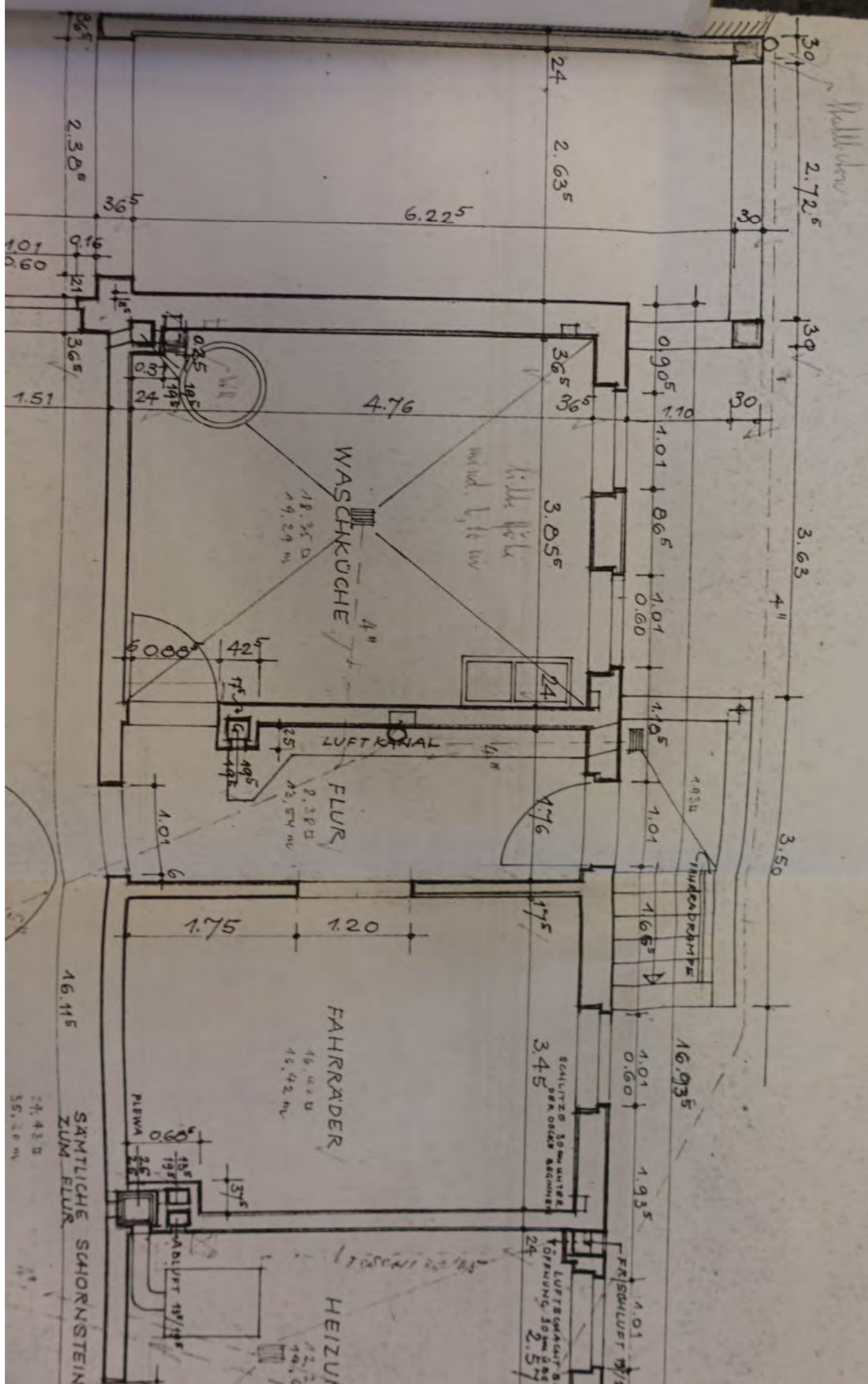

Handwritten note: *Handwritten*

Handwritten note: *Kamin*

Handwritten note: *SCHLITZ 30mm UNTER DER TÜR RECHNEN*

Handwritten note: *FRISCHLUFT*

Handwritten note: *SAMTLICHE SCHIORNSTEIN ZUM FLUR*

Handwritten note: *24,43 m*

Handwritten note: *35,20 m*