

19,74

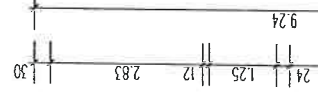

ANSCHL. GEB. GERANIENSTR. 16  
 63124 A-25492  
 ZUM BEBAUUNGSPLAN 63124 V  
 2.1. AUS. 2000  
 PLANUNG

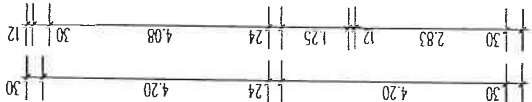
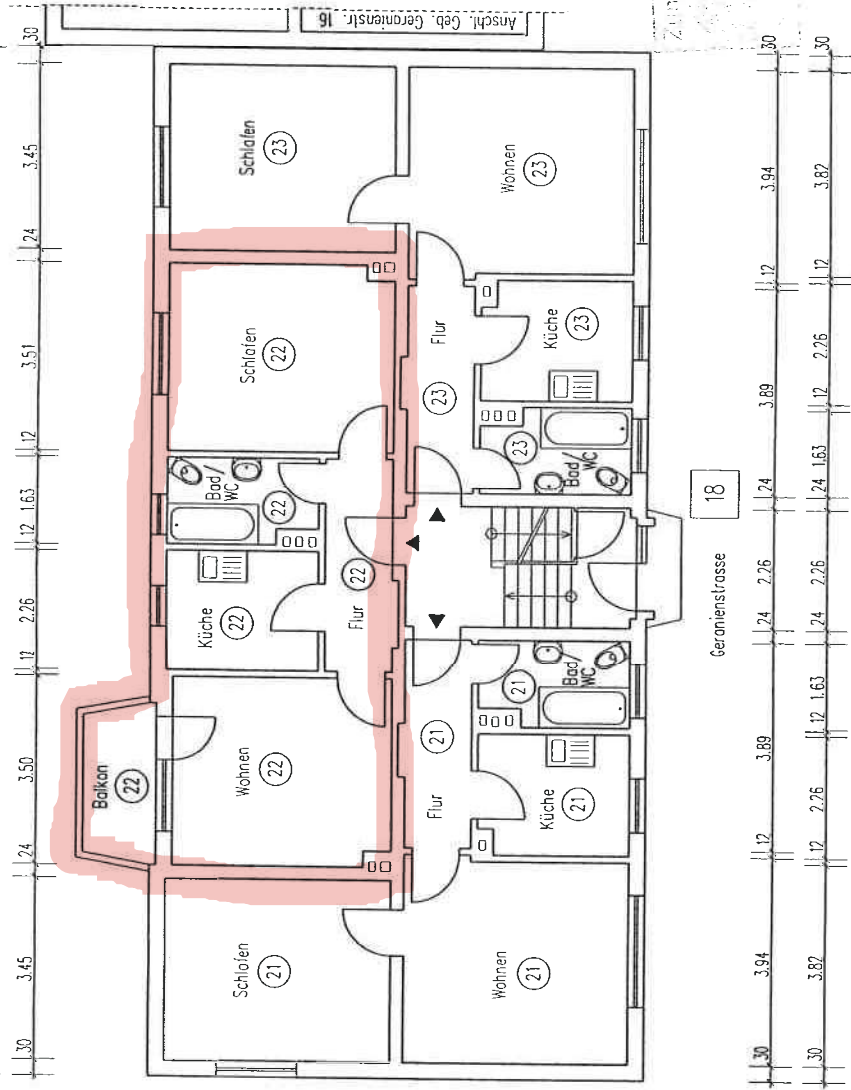
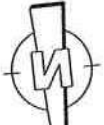

AUFTEILUNGSPLAN	14.07.2000	M 1:100	S. 18
GEBÄUDE:	GERANIENSTR. 14/16/18, KROKUSWEG 1/3/5, 2/4/6, 8, NATHMERICHSTR. 14 44289 DORTMUND		
ANTRAGSTELLER:	VITERRA WOHNEN AG PHILIPPSTR. 3 44803 BOCHUM		
PLANFERTIGER:	HEINZ STUMPP GMBH BAUTECHNIK--PLANUNGSBÜRO JETTENBURGER STR. 3, 72770 REUTLINGEN Tel. 07121/514 99 0, Fax 07121/514 99 11		
00-103K	UG, EG, 1.OG, 2.OG, DG, SCHNITT, ANSICHT		114, ETC