

Grundstücksgrenze

Grundstücksgrenze

hintere Zuwegung zum Grundstück zum Haus-Nr. 2 D

Grundstück zu Haus-Nr. 2 C

275 m<sup>2</sup>

Grundstück zu Haus-Nr. 2 D

187 m<sup>2</sup>

Grundstück zu Haus-Nr. 2 E

236 m<sup>2</sup>

Die Grundstücksteilung bleibt der Vermessung durch den öbVI und der Eintragung in das Liegenschaftskataster vorbehalten!

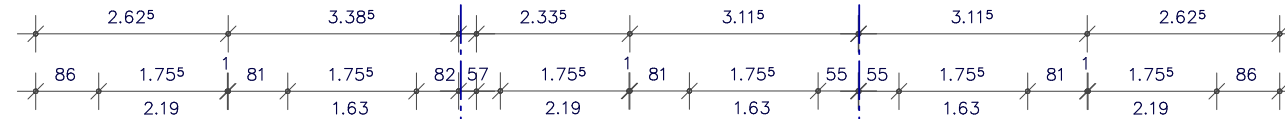
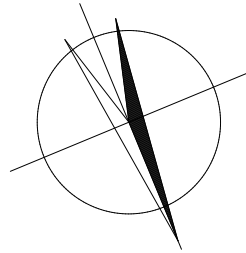

Grundstücksgrenze

Grundstücksgrenze

19.95<sup>5</sup>

Stellplatz zu Haus-Nr. 2 D

Stellplatz zu Haus-Nr. 2 C

Stellplatz zu Haus-Nr. 2 E

Einfamilienhaus-Grundstück zu Haus-Nr. 2 F  
368 m<sup>2</sup>

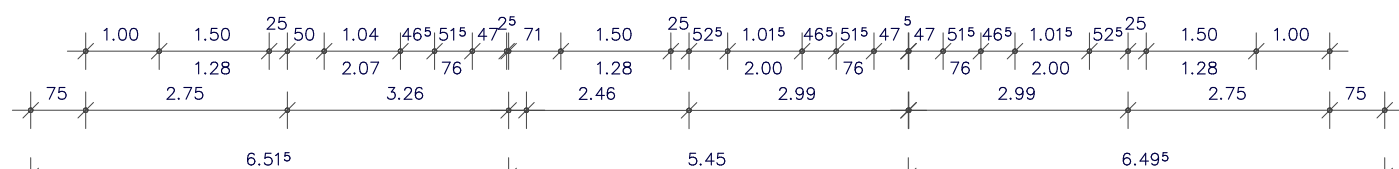
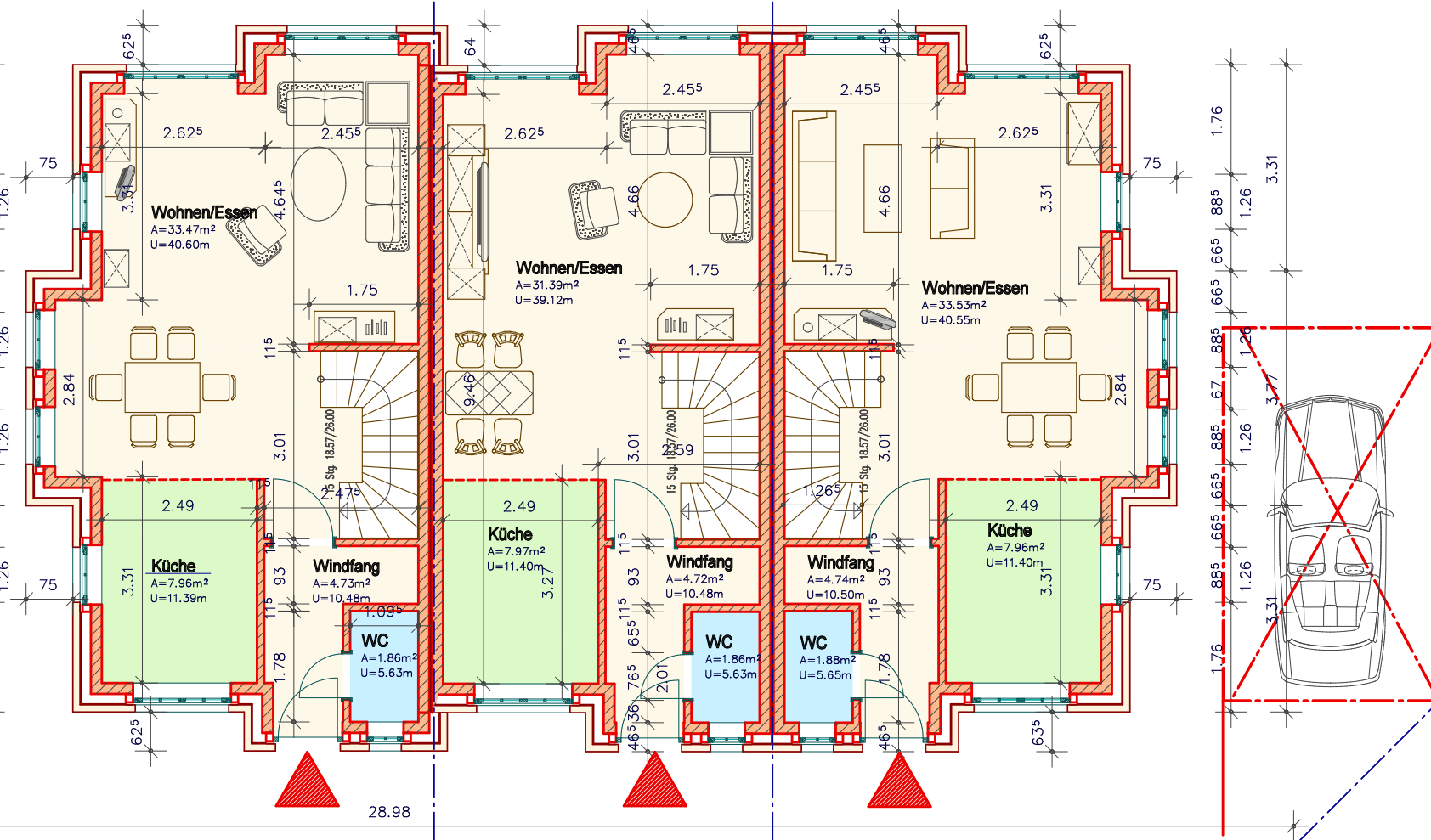

private Erschliessungsstraße vom Tjabberantsweg

Dipl.-Ing. Günter Stader – Projektsteuerung –  
An't Stauwark 12, 26844 Jemgum – Ditzum

BAUVORHABEN : **Neubau von 3 Reihenhäusern**  
Tjabberantsweg 2 C – 2 E  
26844 Jemgum – Ditzum

BAUHERR : private Bauherrengemeinschaft  
An't Stauwark 12 **Telefon: 049402 / 989 000**  
26844 Jemgum – Ditzum

BAUTEIL : **ERDGESCHOSS-GRUNDRISS**

MASZSTAB : 1 : 100 Blatt-Nr.: **A1**

DATUM : 25.10.2024  
GEZEICHNET : Dipl.-Ing. (FH) Günter Stader Datei: Ditzum-tjb-3rh-grundriss-3rh  
DER BAUHERR : DER ARCHITEKT :