

GRUNDRISS EG

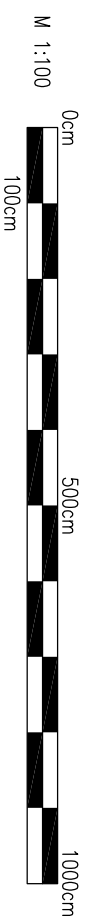
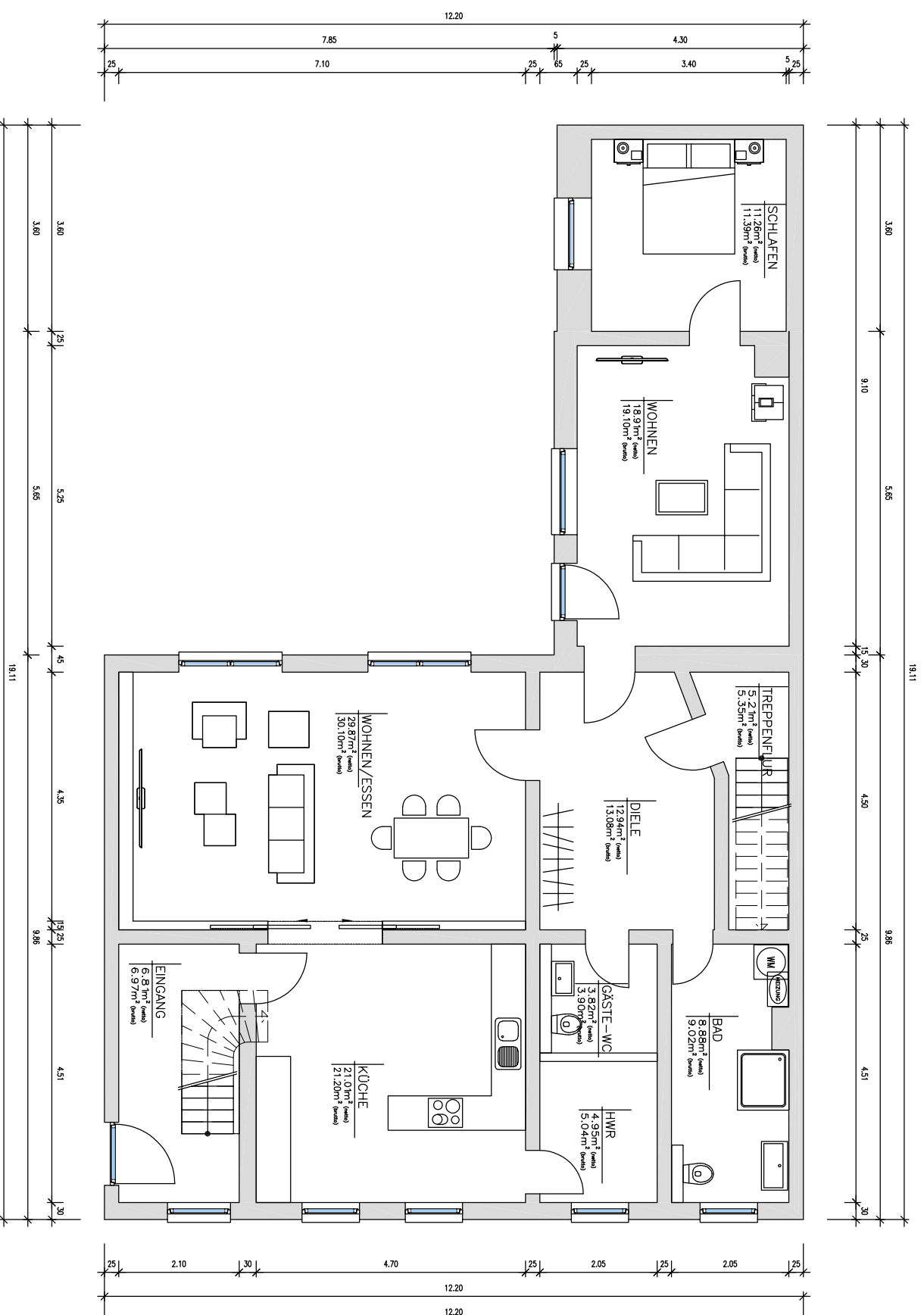

Die Zeichnungen wurden nach Unterlagen und Maßangaben des Bauherrn angefertigt.

Index :	
Maßstab :	M 1 : 100
Inhalt :	Grundriss EG
Blattnummer :	Bestand.01
Blattgröße :	A3
Datum :	17.10.2024
Entwurfsverfasser :	Dipl.-Ing. E. Karolewski BIK 30667/96

Bauvorhaben/Projekt:
Wohnhaus
Schönflieger Straße 8
16567 Mühlentbeck

Bauherr :
Andreas Lüth
Schönflieger Straße 8
16567 Mühlentbeck

INGENIEURBÜRO FÜR
ARCHITEKTUR
BAUPLANUNG
TRAGWERKSPLANUNG



KARO
GBR

INGENIEURBÜRO KARO GBR
AM KIEBITZFUHL 3 · 13125 BERLIN
TELEFON: 030 / 923 77 866
TELEFAX: 030 / 923 77 865
E-MAIL: INFO@KARO-BAUPLANUNG.DE
WWW.KARO-BAUPLANUNG.DE