

- ZWEIFAMILIEN-WOHNHAUS FÜR HERRN FRANZ XAVER STANGLMEIER IN JINGOLSTADT -

- M = 1:100 -



- RÜCKANSICHT -



- STRASSEANSICHT -



- SEITENSICHT -



- SCHNITT -

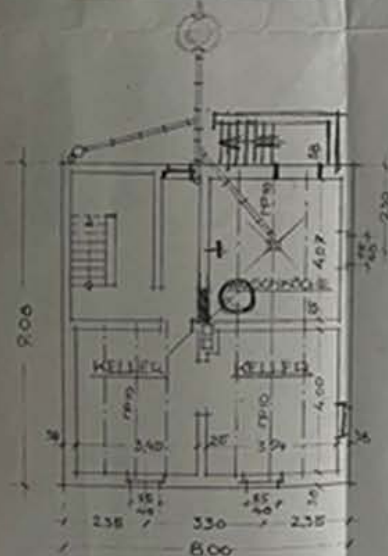

- KELLERGESCHOSS -

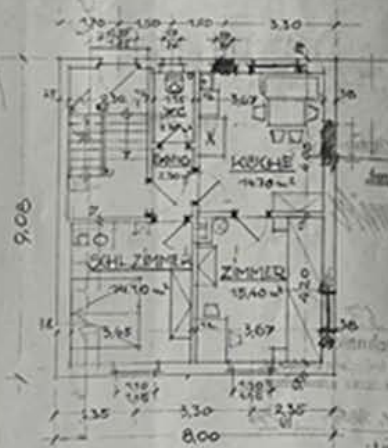

- ERDGESCHOSS -

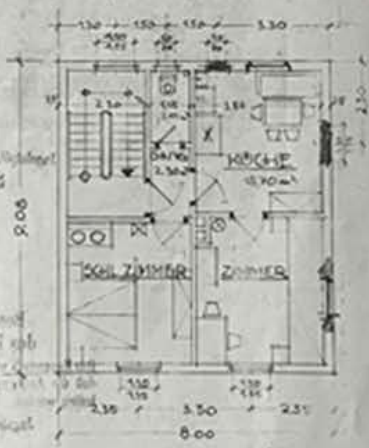

- OBERGESCHOSS -



- LAGEPLAN: M=1:1000 -

DER BAUHERR: *Konrad Stanglmeier*

DIENSTBAR: *Johann Metzger, Peter Havelin, Johann Schümmler*

*JINGOLSTADT IM MÄRZ 1934*

JINGOLSTADT IM MÄRZ 1934

*Amstutz*

Ad. Baillier

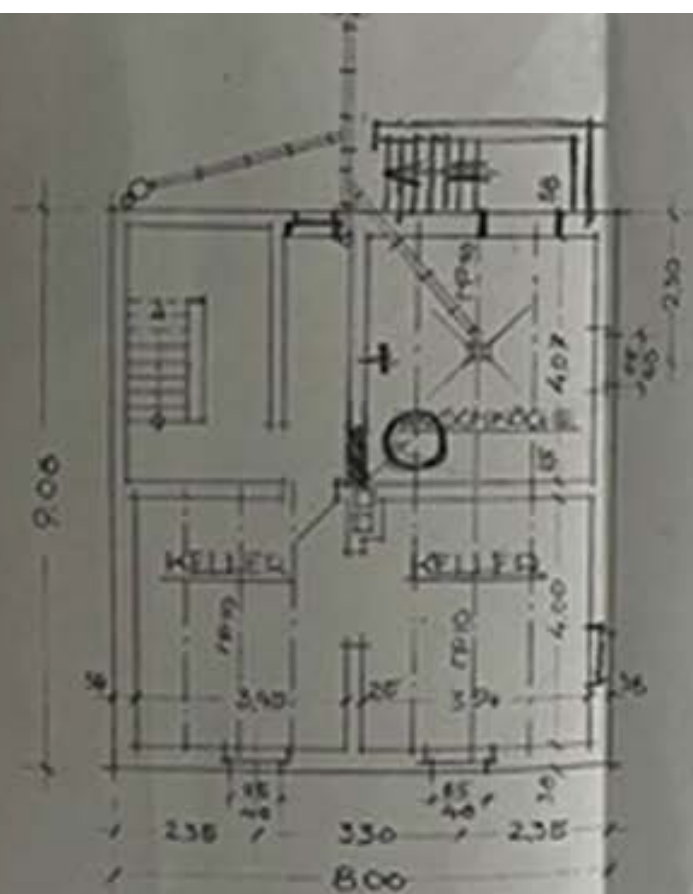

KELLERGESCHOSS

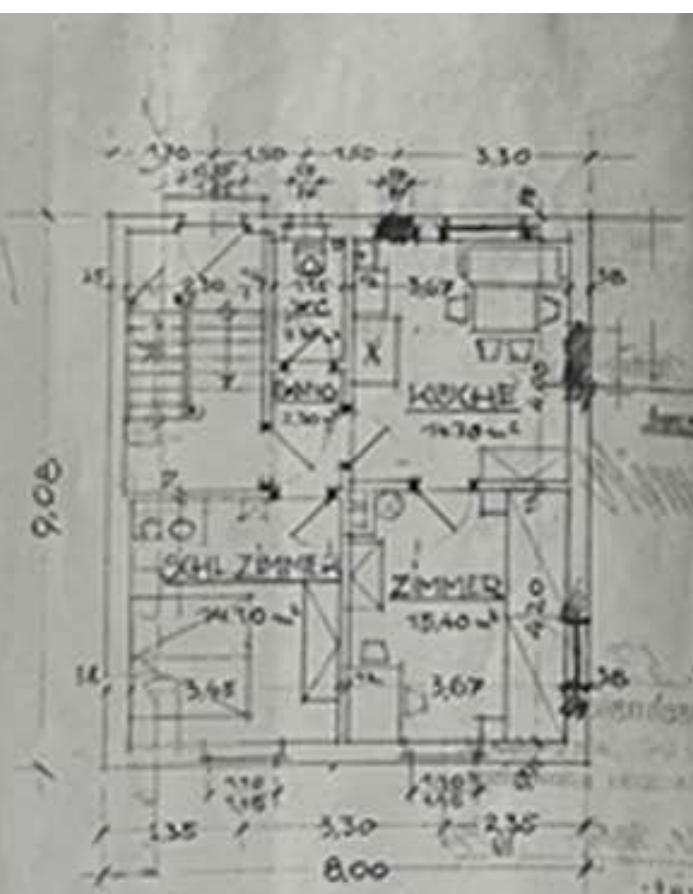

ERDGESCHOSS

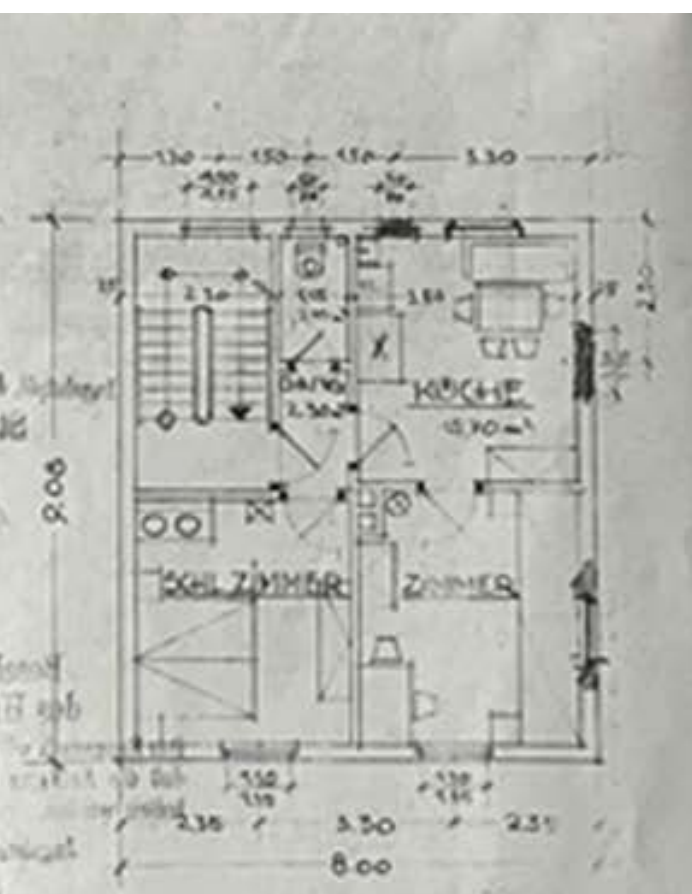

OBERGESCHOSS

## Veränderungen EG

Wand „Schlafzimmer“ – „Zimmer“ entfernt, Unterzug eingezogen

Wand „Zimmer“ – „Küche“ entfernt, Unterzug eingezogen

Bad vergrößert (Hinzunahme „Gang“ & Verschiebung Wand in Richtung „Küche“)

Einbau Terrassentür mit Außentreppe

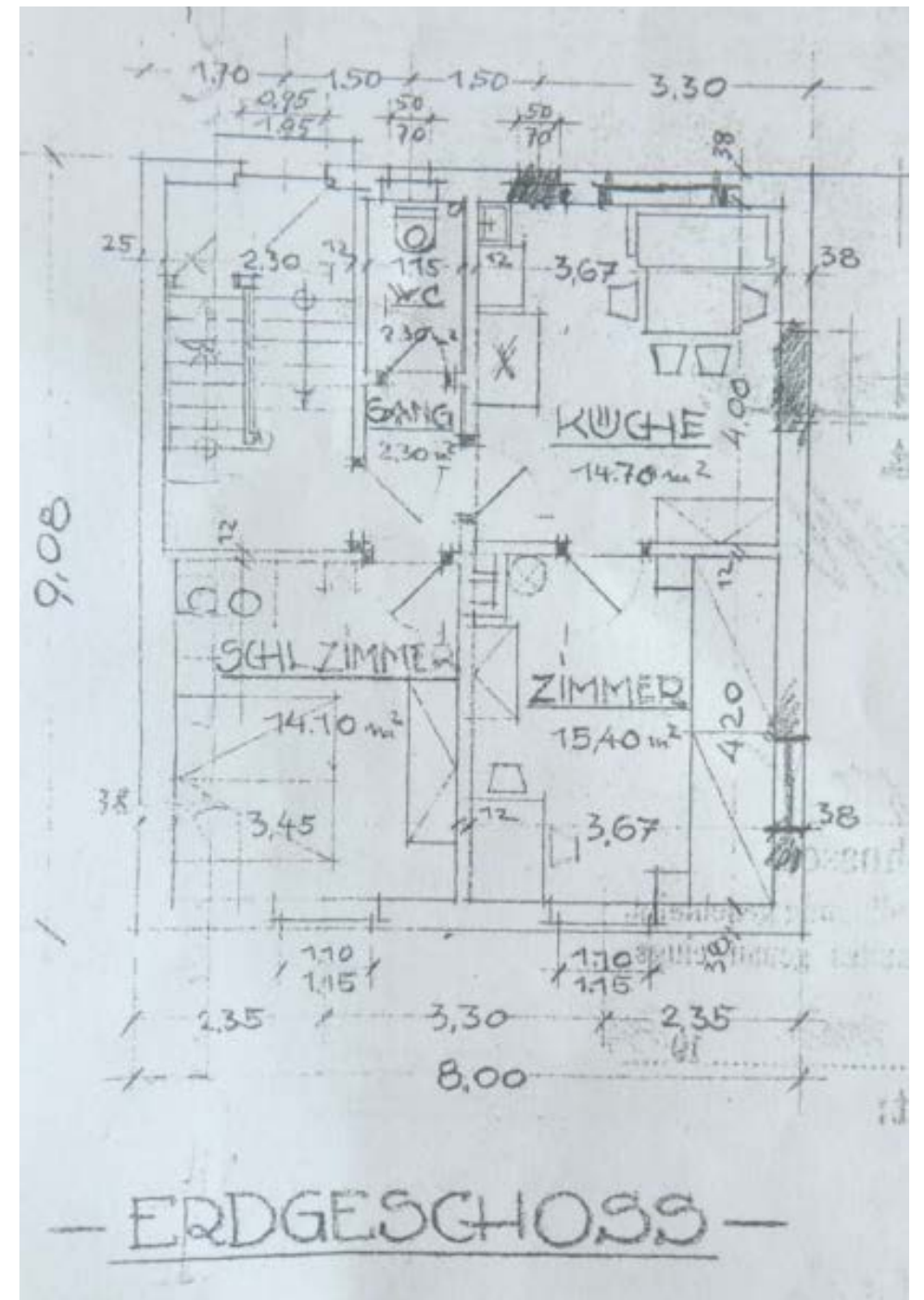

## Veränderungen EG

Wand „Schlafzimmer“ – „Zimmer“ entfernt, Unterzug eingezogen

Wand „Zimmer“ – „Küche“ entfernt, Unterzug eingezogen

Bad vergrößert (Hinzunahme „Gang“ & Verschiebung Wand in Richtung „Küche“)

Einbau Terrassentür mit Außentreppe

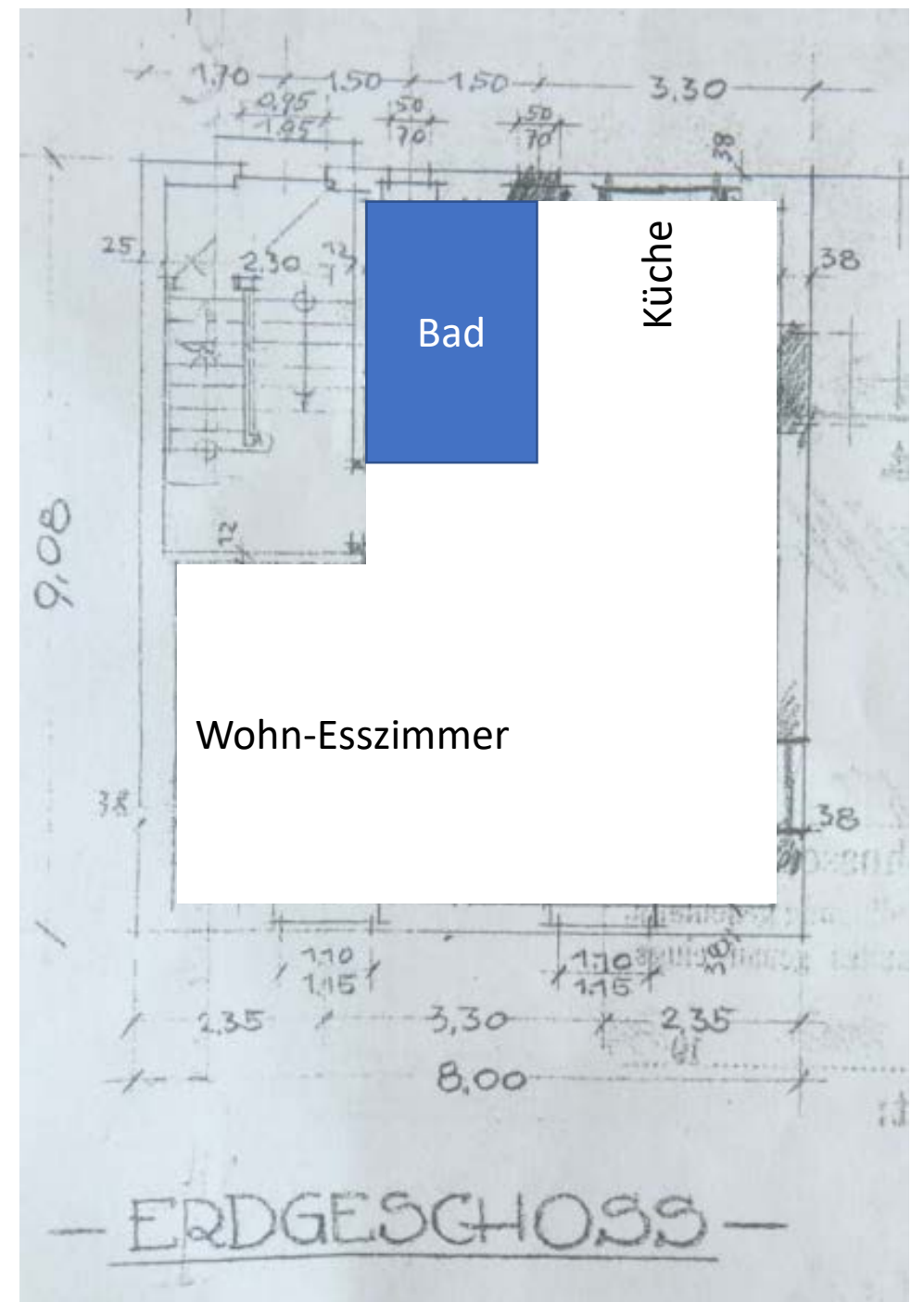

## Veränderungen OG

Bad vergrößert (Hinzunahme „Gang“ & „Küche“ )

Wand „Badezimmer“ – „Küche entfernt“, Unterzug eingezogen

Schaffung Flur aus Teil „Küche“

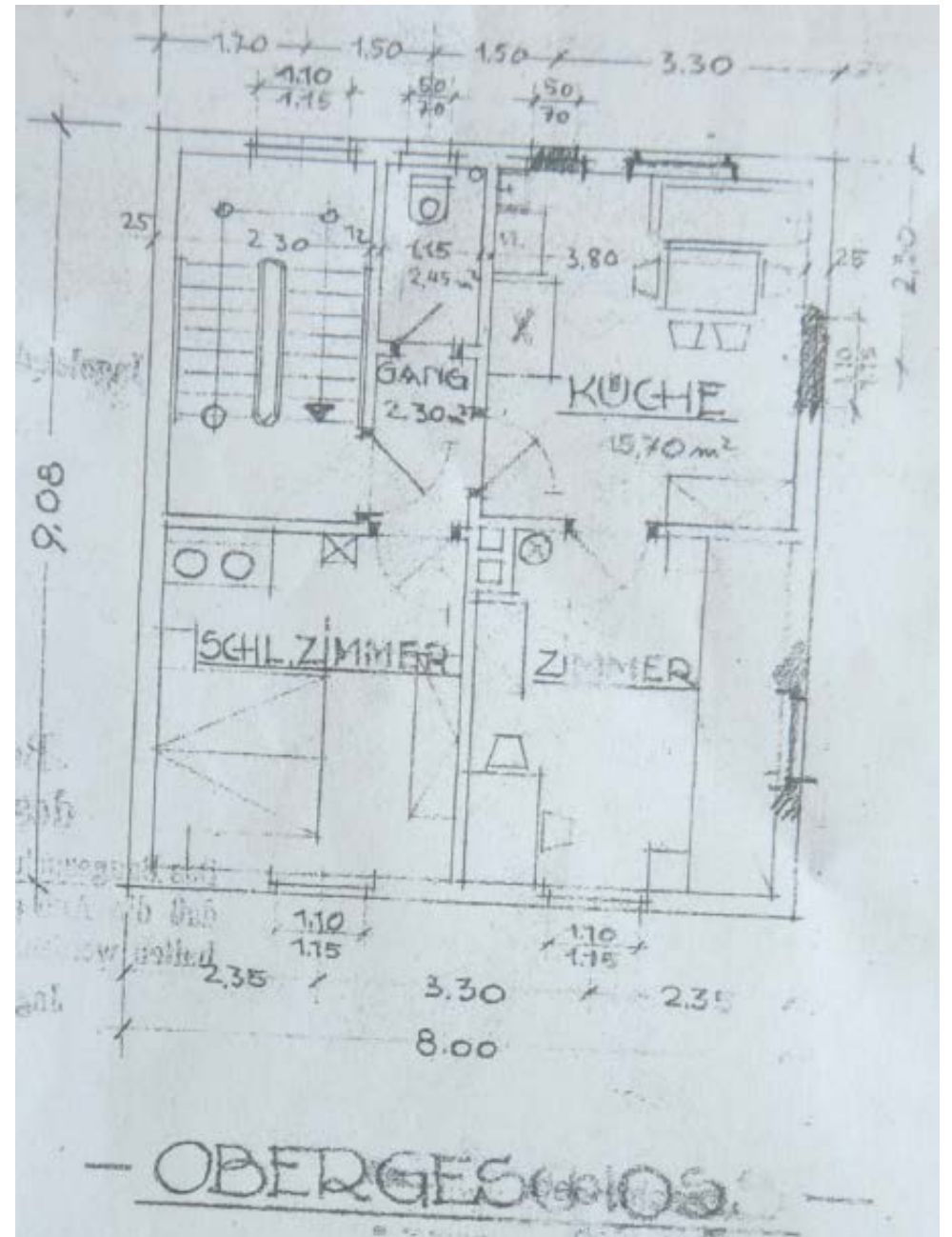

## Veränderungen OG

Bad vergrößert (Hinzunahme „Gang“ & „Küche“ )

Wand „Badezimmer“ – „Küche entfernt“, Unterzug eingezogen

Schaffung Flur aus Teil „Küche“

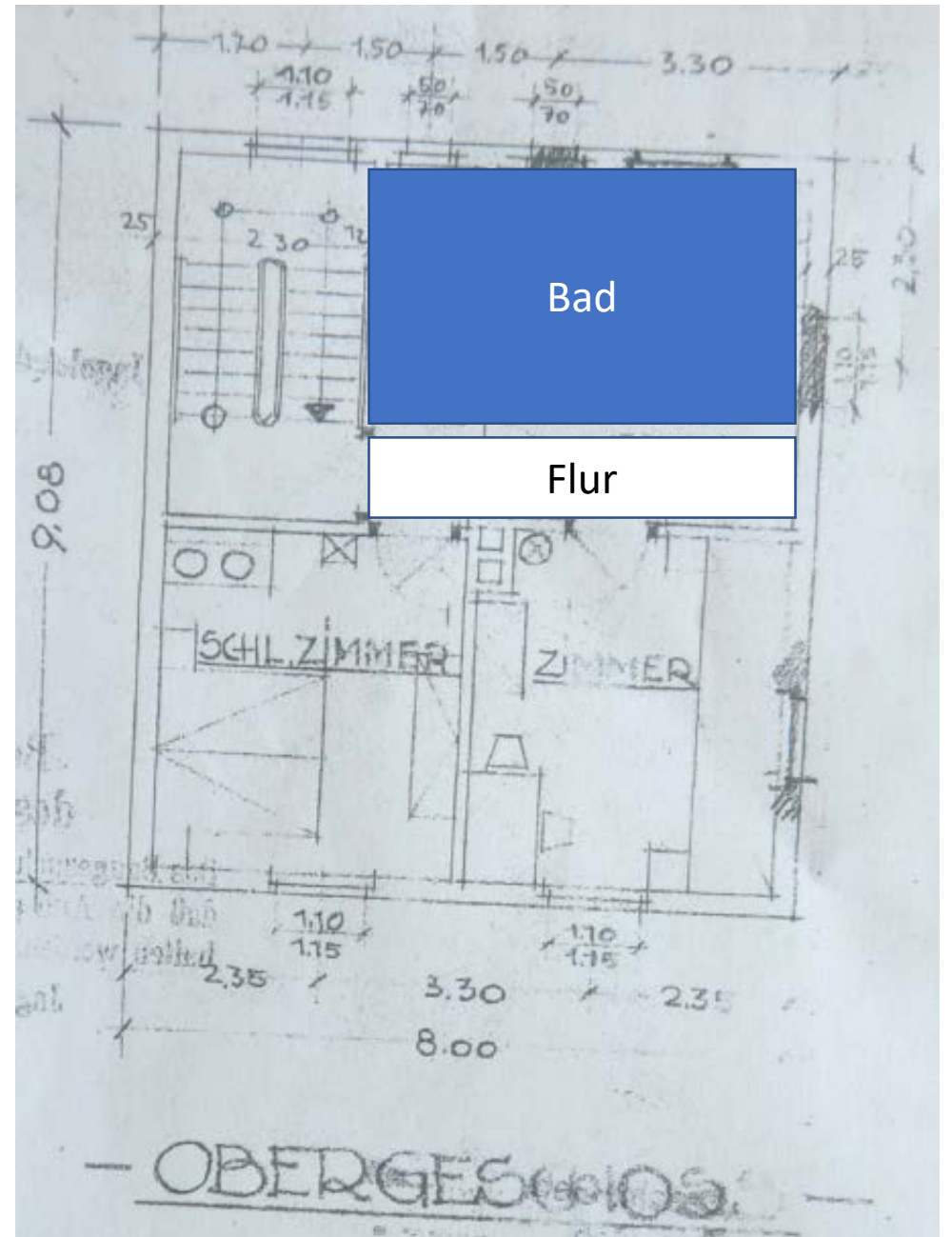

## **Veränderungen DG**

Keine Veränderung Grundriss, lediglich Ausbau zu Wohnzwecken

## Veränderungen KG

Einzug Vorbauwände in Keller li + Schaffung Wohnraum

Durchbruch Keller re – „Waschküche“

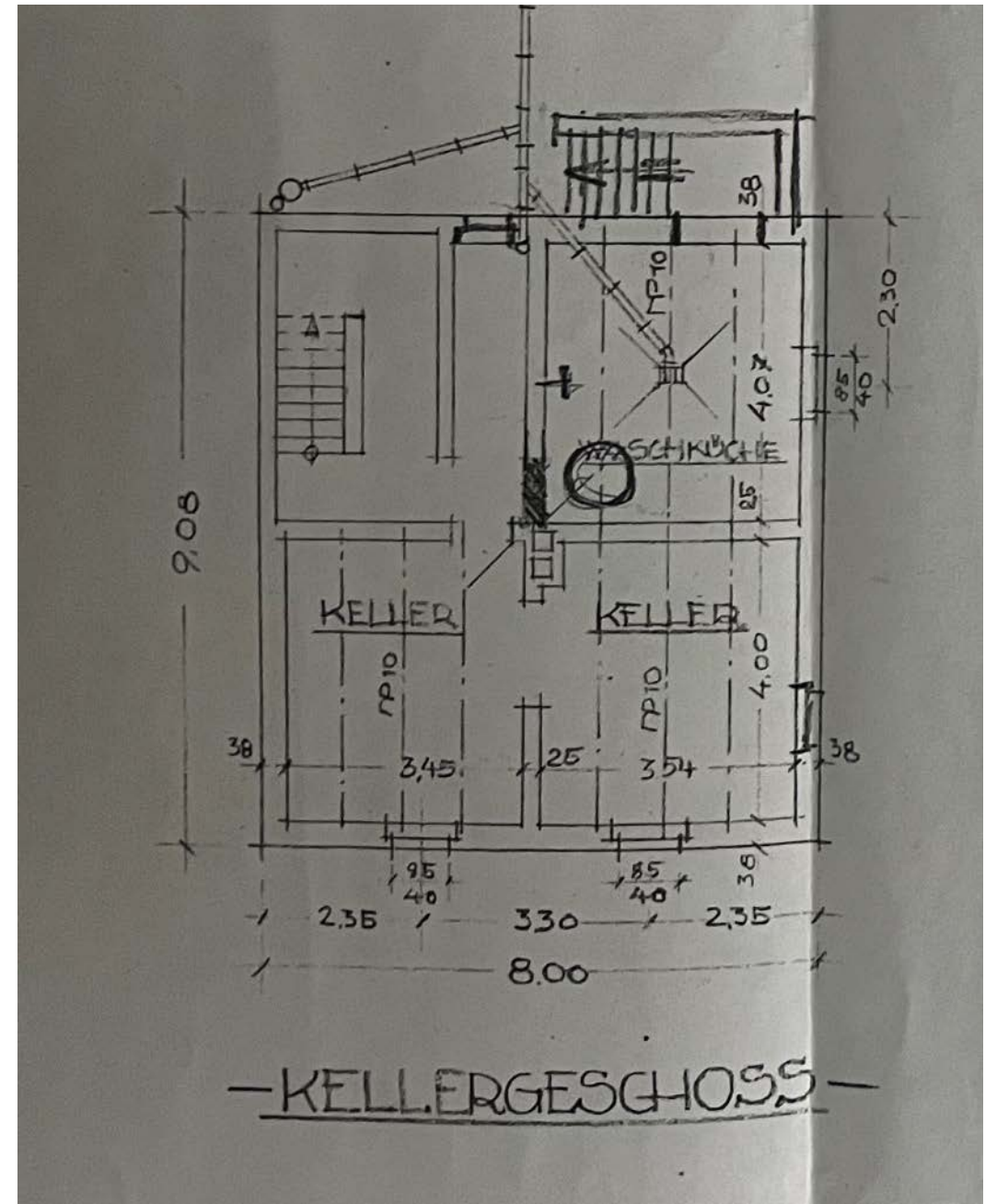



## Veränderungen KG

Einzug Vorbauwände in Keller li + Schaffung Wohnraum

Durchbruch Keller re – „Waschküche“

