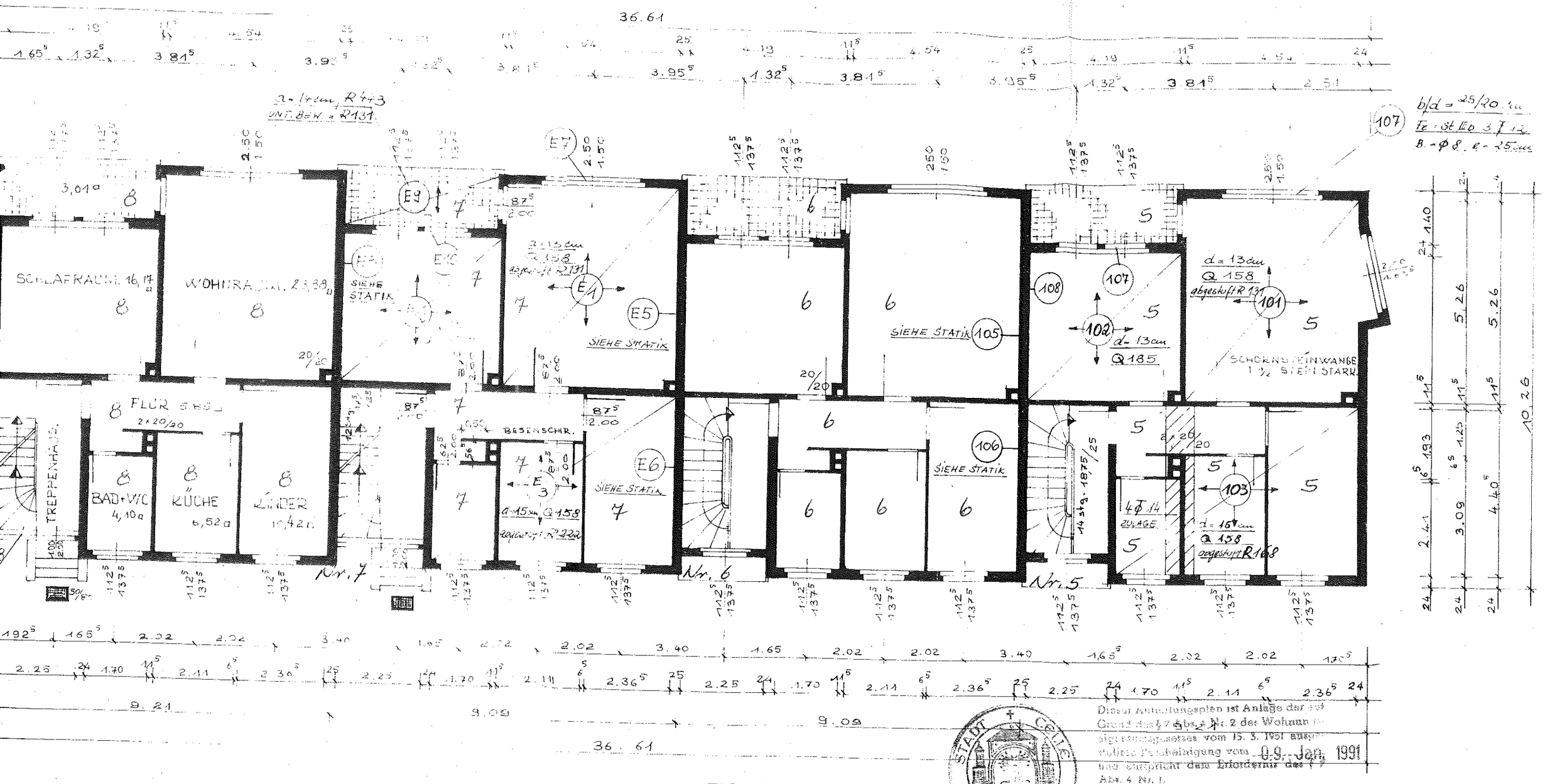

Dieser Aufteilungsplan ist Anlage der ... Grund des § 7 Abs. 4 Nr. 2 des Wohnungseigentumsgesetzes vom 15. 3. 1951 ausgestellten Bescheinigung vom 09. Jan. 1991 und entspricht dem Erfordernis des § 7 Abs. 4 Nr. 1.

STADT CELLE

MITTELWAND IM KELLER 24 cm.
ERDGESCH. 17⁵ cm
I. OBERGE. 11⁵ cm.

Stadt Celle
Der Oberstadtdirektor
Amt für Stadtplanung und Bauaufsicht
– Abt. Bauaufsicht –

8 ... FÜR INDUSTRIE
... CELLE 1, ~~1-4~~, 5-8 1

OBERGESCHOSS 1

36.61

4.51 | 31 | 4.03⁵ | 24 | 4.51 | 31 | 4.03⁵ | 24 | 4.51 | 31 | 4.03⁵ | 24 | 4.48 | 30

48 | 4.61⁵ | 4.78 | 4.61⁵ | 4.48 | 4.61⁵ | 4.48 | 2.33⁵

VOLLMAUERWERK

d=13cm Q158 abgestüft R131 — K1 — 8

3 KELLER.1 14.71 □ 20/20

7 KELLER.2 22.730 — 17⁵ | 17⁵

2

6 — 20/20

d=13cm Q185 — K2 — 1

d=13cm Q158 abgestüft R131 — K1 — 5

d=13cm R92 — K4 — 87⁵ 1.95

2×20/20 — 87⁵ 1.95 — d=13cm R111 — K3 — 4 — -10. — ÜBER STÜTZE R131

11 Stg. 19/25

7 KELLER4 3.56 □

FLUR 8.62 □ — 2×20/20

-10. W.KÜCHE 6.29 □

3 KELLER3 9.780

11 Stg. 19/25

2×20/20

6 — -10. — 2

K5 — d=13cm R262

Nr. 7 — Nr. 6 — Nr. 5

d=13cm R92 — K4 — 5 — -10. — d=13cm R111 — K3 — 1 — ÜBER WAND OBEN R131

18/26cm

2.02 | 2.02 | 2.24 | 2.81⁵ | 2.02 | 2.02 | 2.24 | 2.81⁵ | 2.02 | 2.02 | 2.24 | 2.81⁵ | 2.02 | 2.02 | 1.70⁵

24 | 2.11 | 11⁵ | 2.28⁵ | 31 | 2.22 | 30 | 1.51⁰ | 24 | 2.11 | 11⁵ | 2.28⁵ | 31 | 2.22 | 30 | 1.51⁵ | 24 | 2.11 | 11⁵ | 2.25⁵ | 30

21 | 9.09⁵ | 9.09⁵ | 9.21

36.61.

3d | 30 | 30 | 24 | 1.10 | 5.07⁵ | 3.67⁵ | 5.07⁵ | 24 | 24 | 2.89 | 4.34⁵ | 2.53 | 1.89 | 11⁵ | 12⁵

WOHN... 8 WE FÜ... IN KL...

BAUTEIL: KELLE...

FÜR DIE GENE...

KELLERGESCHOSS

...USTRIE