

WOHLNHAUSNEUBAU F. FRÖLICH ANNWEILER  
GRUNDRISS UND SCHNITT M 1:100

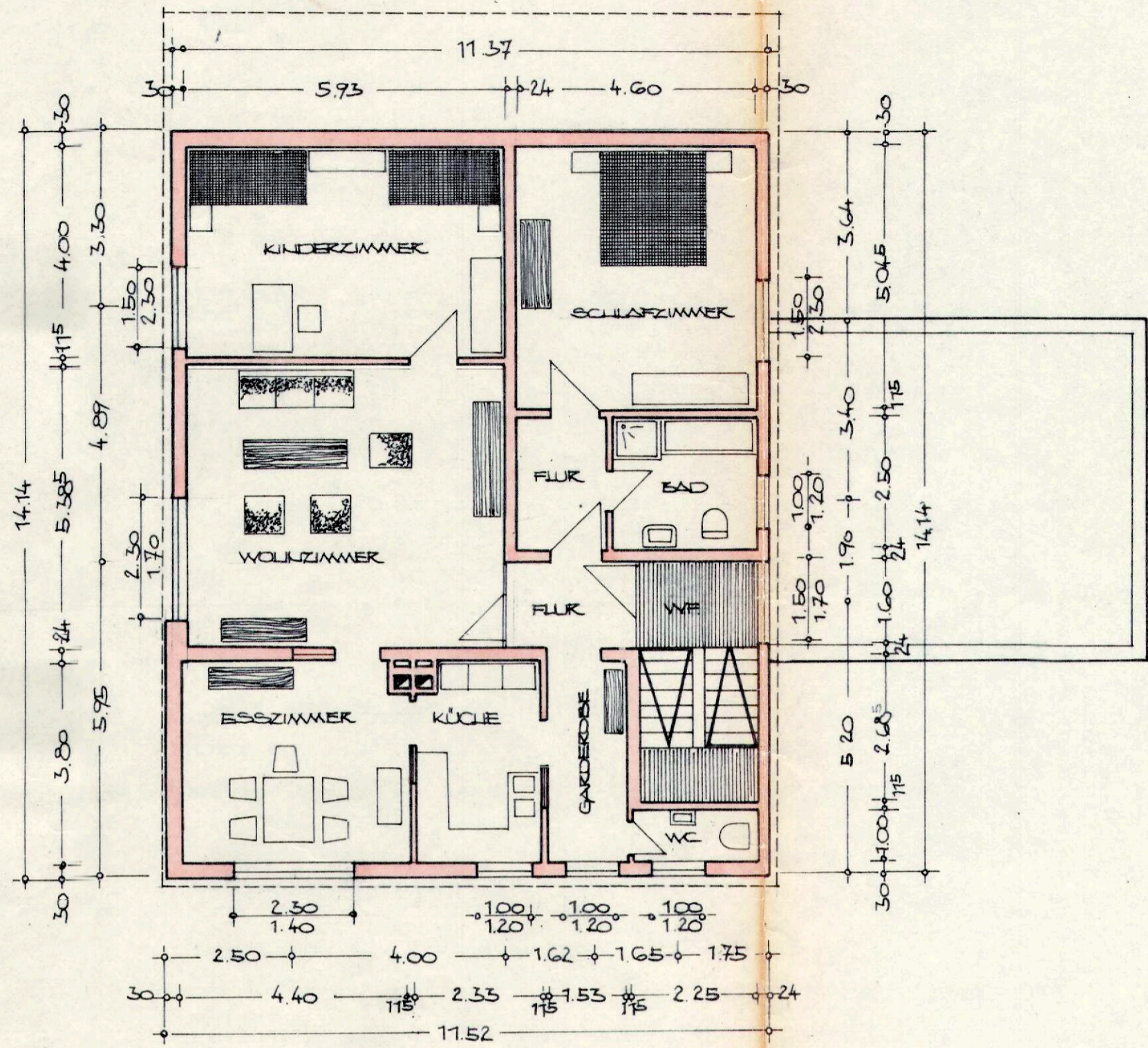

OBERGESCHOSS-GRUNDRISS

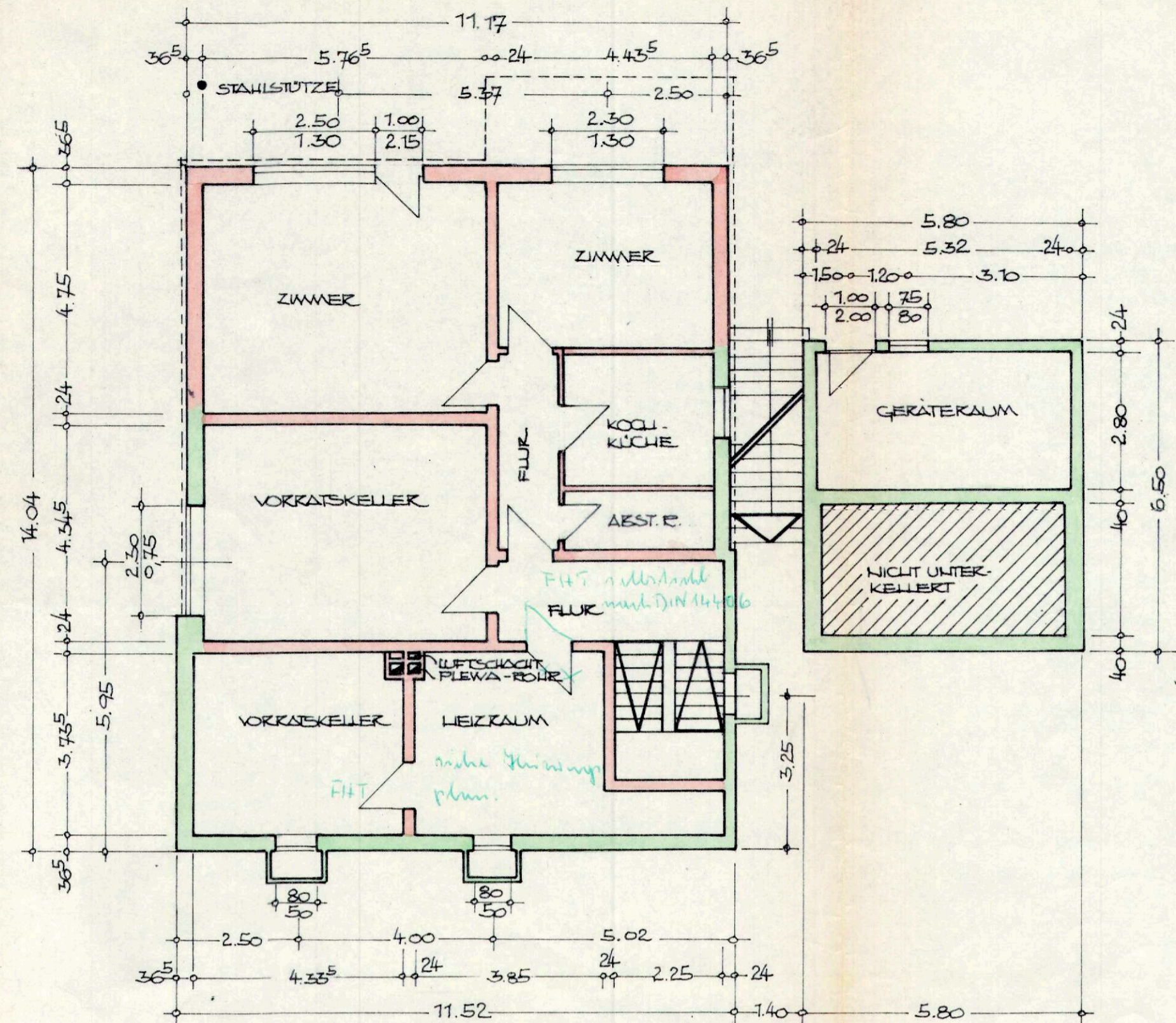

KELLERGESCHOSS-GRUNDRISS

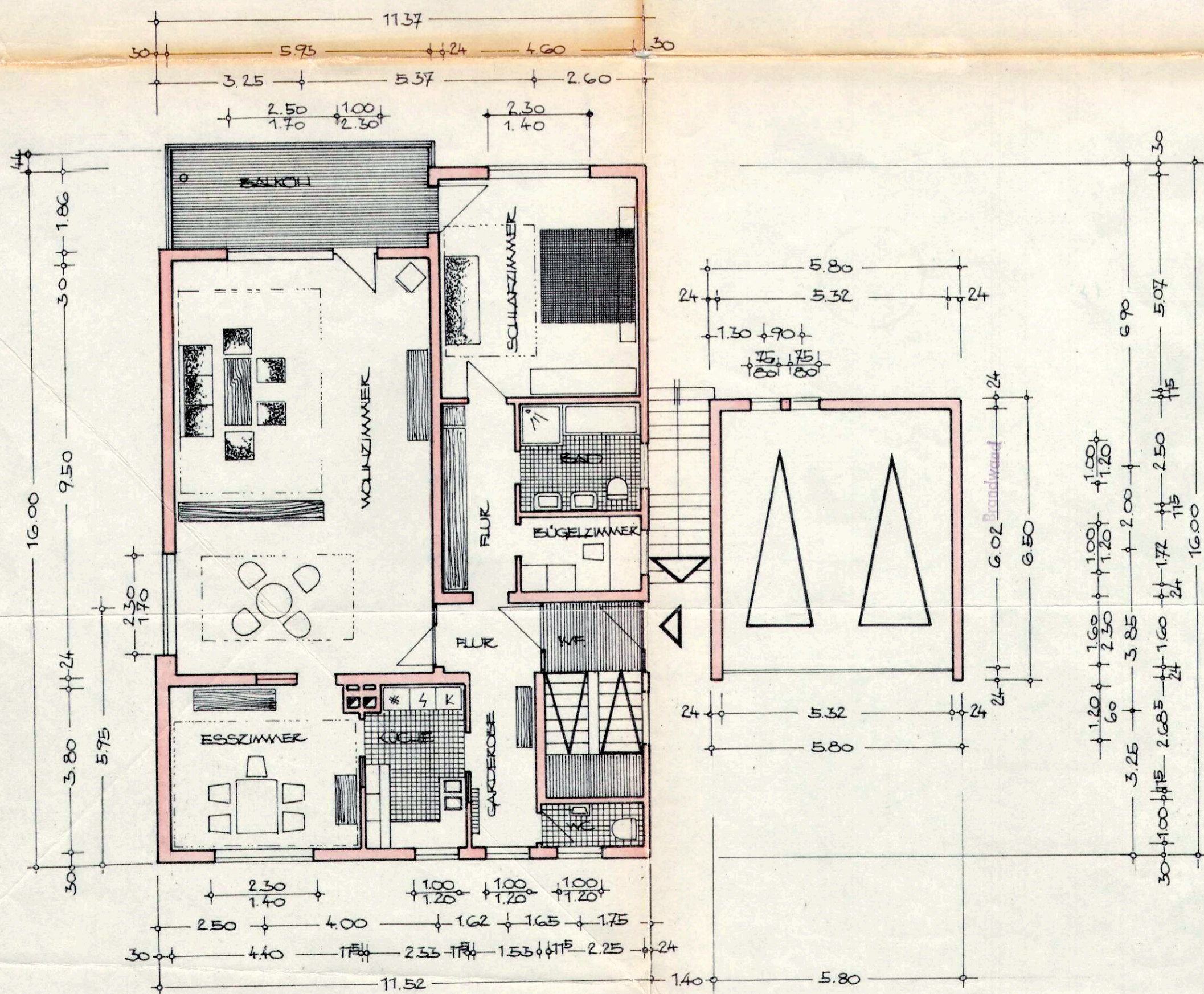

ERDGESCHOSS-GRUNDRISS

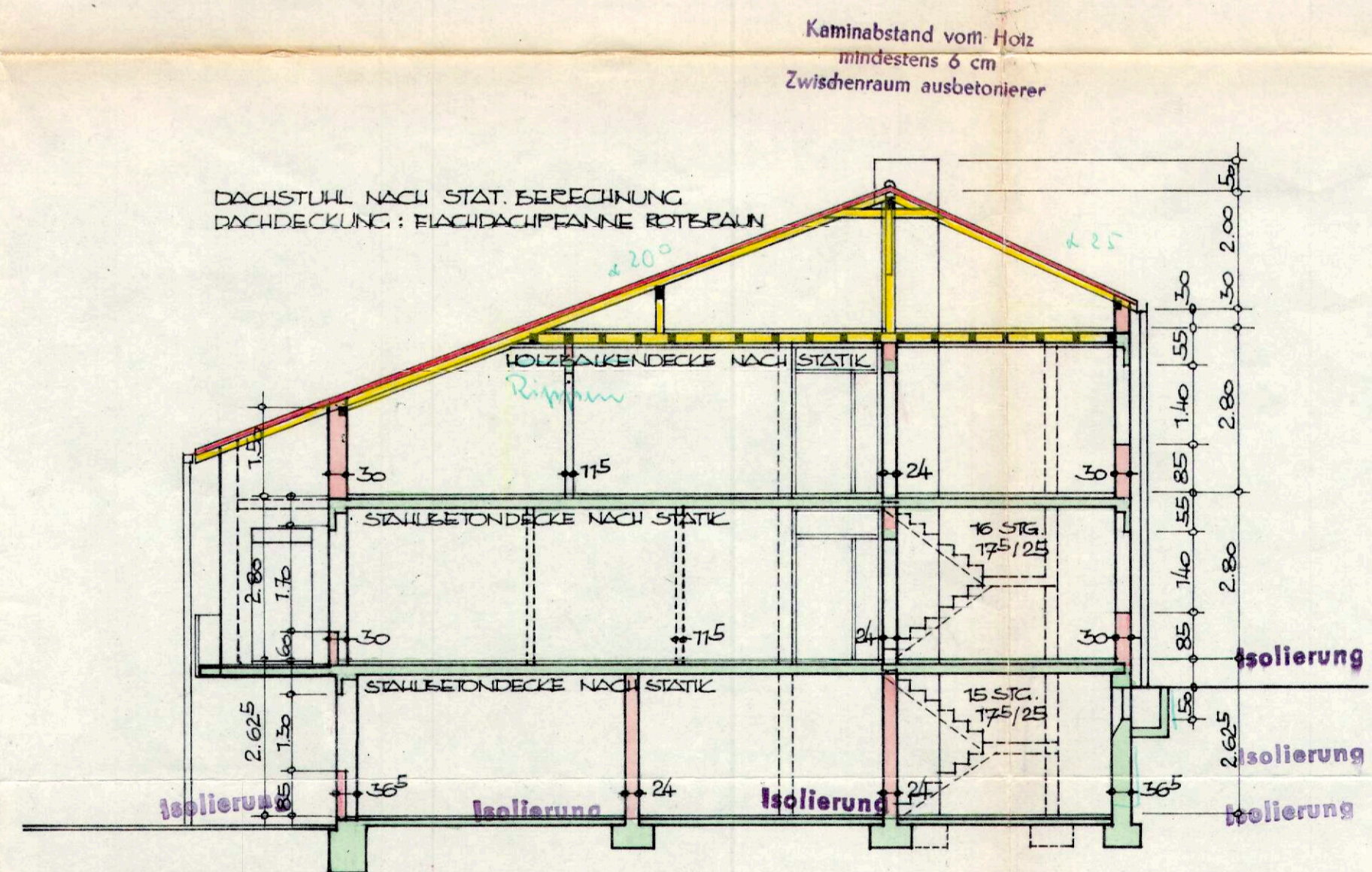

QUERSCHNITT

Ausführung nach geprüfter  
Statischer Berechnung!

GLEISWEILER-ALBERSWEILER IM MAI 1965  
DER BAULIEK:  
DER ARCHITEKT:  
**DIPL. ING. HEINZ KESSLER**  
ARCHITEKT  
ALBERSWEILER/PFALZ

Bauaufsichtlich geprüft  
25. Aug. 1965  
Bad Bergzabern, den  
Landratsamt  
LA

Bauaufsichtlich genehmigt  
mit Beschluß vom 25.8.65  
Nr. 329/65