

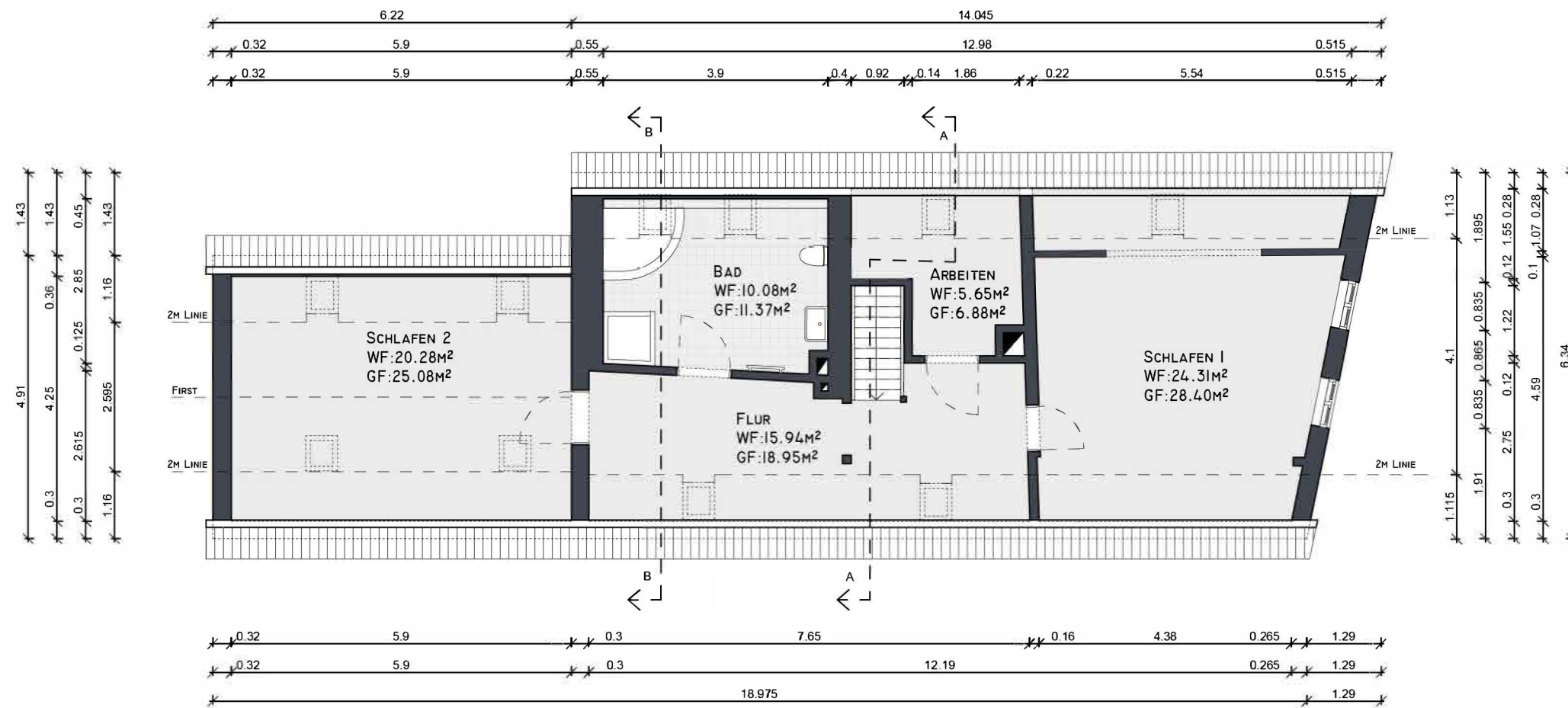

Datum 23.10.2024 // Grundrisswerk.de



Maßstab 1:100



Die Ermittlung der Flächen erfolgte aufgrund einer CAD-Zeichnung nach WoFIV (BGBl. S. 2346). Das Objekt wurde vom Auftragnehmer besichtigt und ein digitales Aufmaß erstellt

