

53 652 75 700 125

309 235 1605

191 95 314 1.64m 2.00m 246 95 First 161 2.00m 157 1.64m 161 173 250

35 376 3.764 15 2.235 546 2.235 15 376 3.764 35 1397

Arbeitsraum
34,75m²
Abschutzsicherung
90cm Festverglast
OK OG: +2.78
OG Treppe
145tq 278H
19,86/27
DFE 114x140
(Außen-Stufe
mit Geländer
Innen Leiter)
2.RW

721.9 114 201 140 257 114 140 1602 536 11 14 162

KG Treppe
12Stkg 248H
20,66/27
100 59 125 284

50,09,51
152tq 548H
KG Liebbe
1151

2.RW
Fläche zum anliefern
250x250

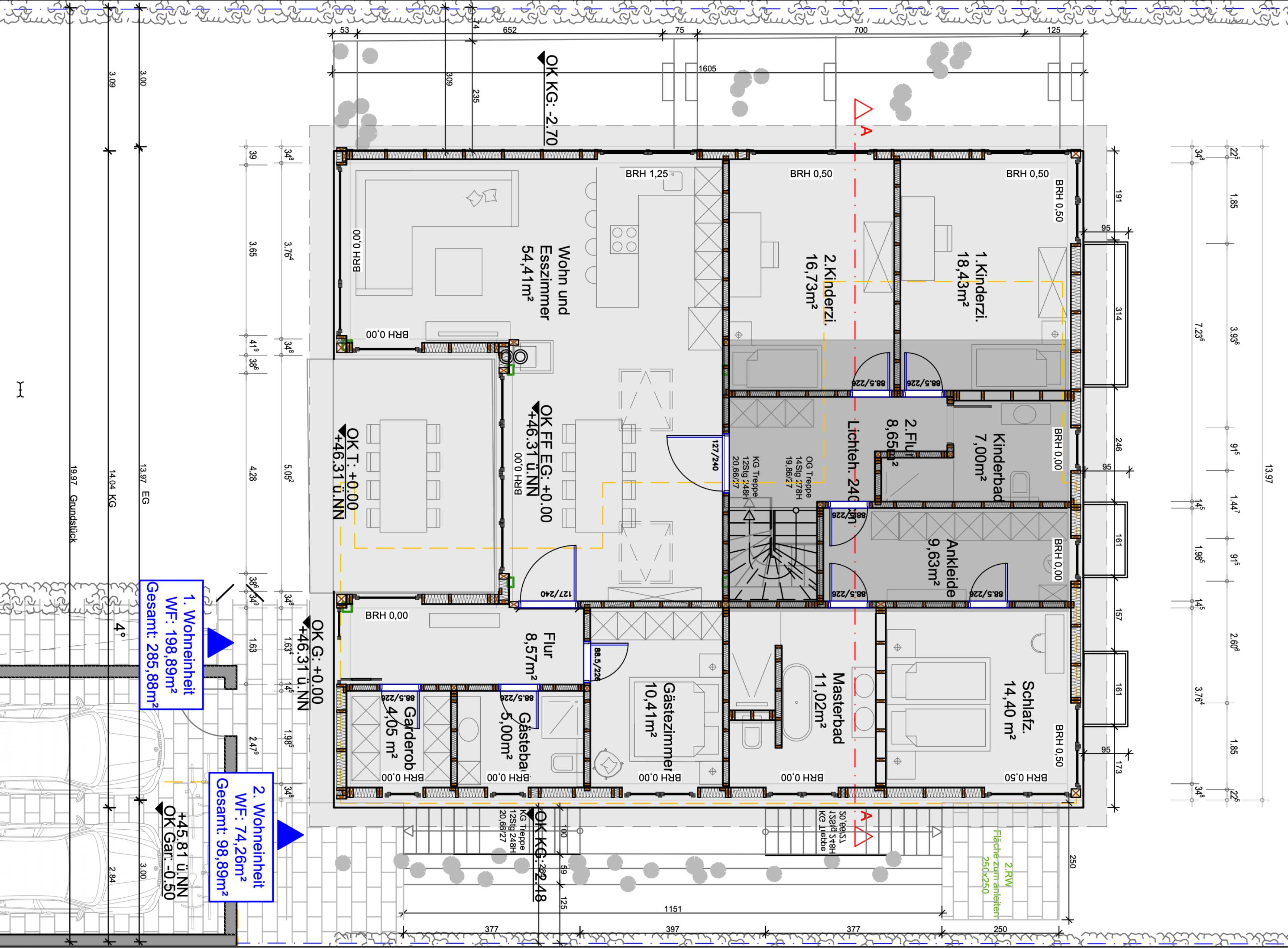

1. Wohneinheit
WF: 198,89m²
Gesamt: 285,88m²

2. Wohneinheit
WF: 74,26m²
Gesamt: 98,89m²

+45,81 ü.NN
OK Gar.: -0.50

13,97 EG

14,04 KG

19,97 Grundstück

OK FF EG: +0.00

OK T.: +0.00

OK G.: +0.00

OK KG: 2.48

OK KG: -2.70

