

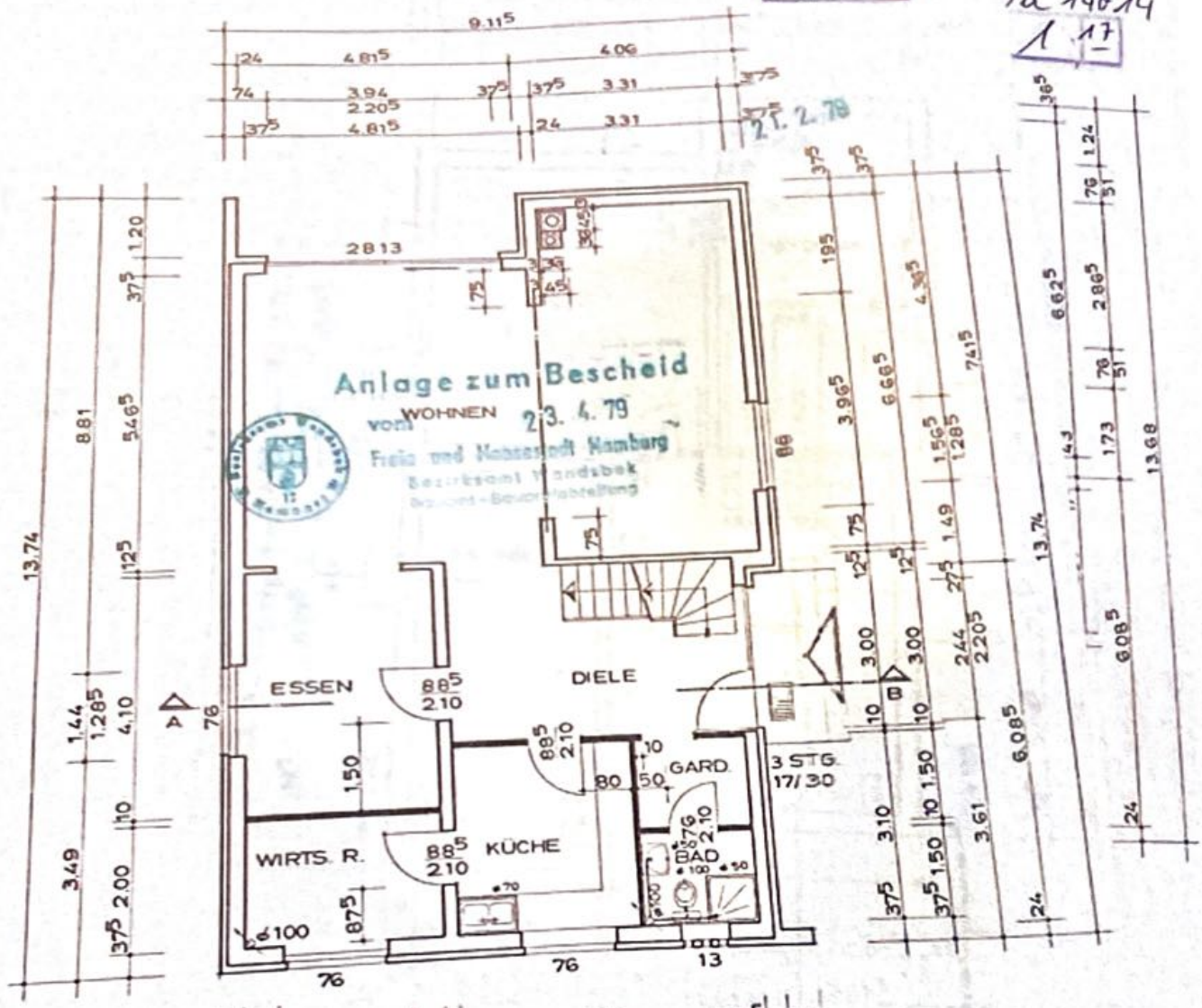

W<sub>3</sub> 29a 14014  
1 18

29a 14014  
1 17



37 <sup>5</sup>	50	1.87 <sup>5</sup>	50	24	4.75	37 <sup>5</sup>	50
37 <sup>5</sup>	2.87 <sup>5</sup>		24	2.85	10	1.80	37 <sup>5</sup> 50
99	1.44	2.11 <sup>5</sup>	1.44	1.11 <sup>5</sup>	69	1.32 <sup>5</sup>	
	1.28 <sup>5</sup>		1.28 <sup>5</sup>		91		

ACHTUNG: ROLLÄDEN AN ALLEN FENSTERN AUSSER WC!

BAUVORHABEN: LÜDER HAUS SONDERTYP 46°		PROJ.NR.	30.266
BAUHERR: W. SCHIMKE		12/79	10.266
BAUORT: HAMBURG - JENFELD		BLATTNR.	03
BAUTEIL: ERDGESCHOSS		MASSTAB:	02
DER PLANVERFASSER: INGENIEURBÜRO F. K. LÜDER		LÜBECK, DEN.	1:100
DER ARCHITEKT: <i>Schimke</i>		31.179	
DER BAUHERR:		GEZEICHNET:	2.79
		Dem.	Dem.

1/1st.4

Wa 14014

1 82

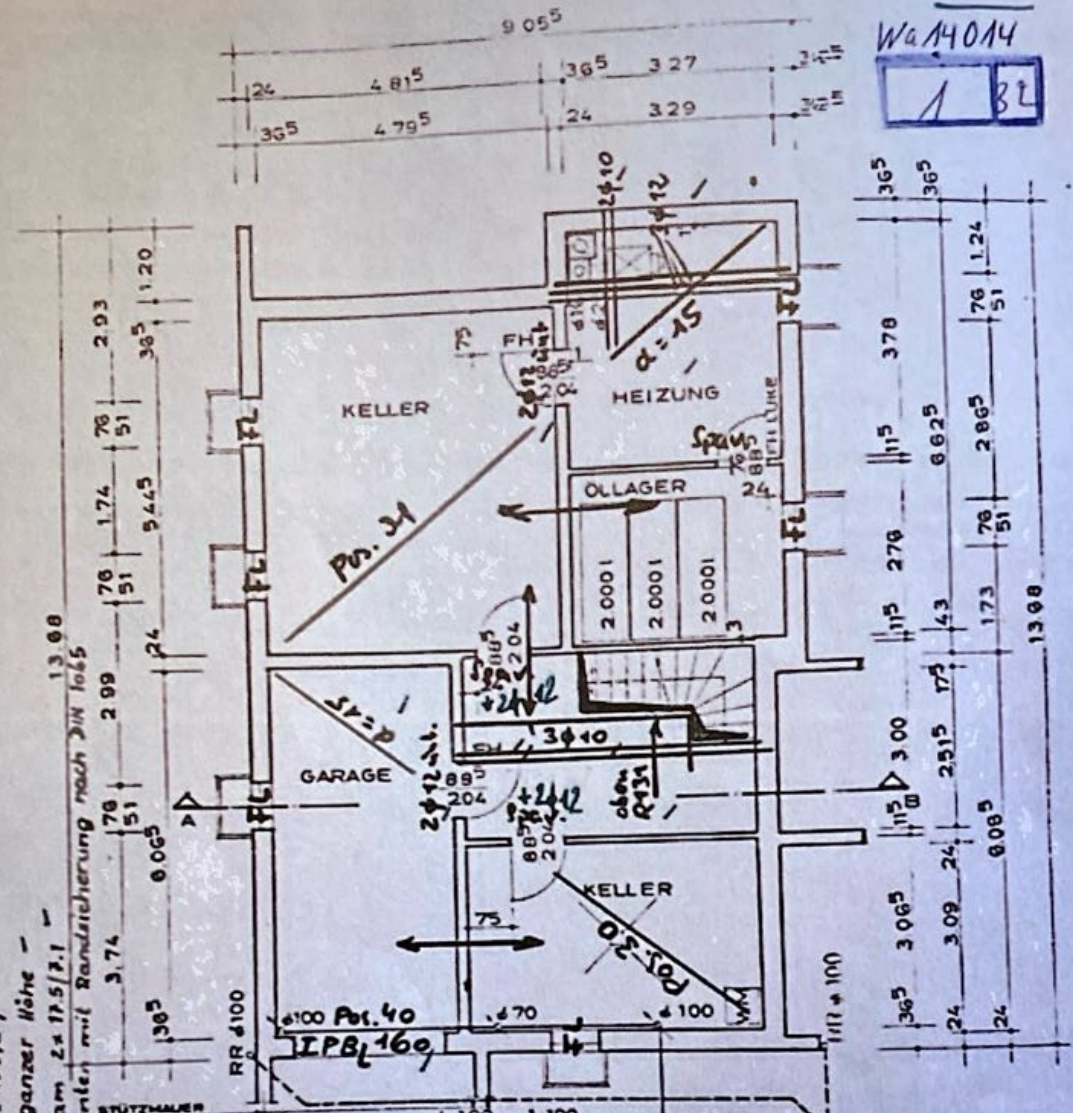

Decke: B 25 (Bn 250) -  
 Mauerwerk: KSL 12/II (KSL 150/II) -  
 III: Mörtelgr. II, Pfeiler in ganzer Höhe -  
 FL: Spannbürste Fa. Bartram 2x17.5/2.1 -  
 Beckenzul. 20 to unter, mit Randsicherung nach DIN 1065

Pos. 60

Anlage zum Bescheid vom 7.6.79

In statischer Hinsicht geprüft  
 BBS und Hansestadt Hamburg  
 Bauordnungsamt - Prüfstelle für Baustatik  
 Hamburg, den 4. Mai 1979

Der Bearbeiter:  
 Reinhard Helm



Reich und Hansestadt Hamburg  
 Bezirksamt Wandsbek  
 Bauamt - Bauverfäbteilung

ZUM KONTR. L STR. SIEL

BAUVORHABEN	LÜDER HAUS	SONDERTYP	46°	PROJNR	30.263
BAUHERR	W. SCHIMKE			12/79	
BAUORT	HAMBURG - JENFELD			BLATTNR	02
BAUTEIL	KELLERGESCHOSS	Positionsplan 7.2.79 km		MASSSTAB	1:100
DER PLANVERFASSER	INGENIEURBÜRO F. K. LÜDER	DER ARCHITECT	<i>Helm</i>	DER BAUHERR	L. RECK DEN
					12.79
				GEZEICHNET	Dem