

Gemarkung Konstanz

Darstellung entspricht dem Liegenschaftskataster
Abweichungen gegenüber dem Grundbuch möglich



918

8695

Markgrafenstraße

Gottmannplatz

1774/6

1743/11

1743/12

1743/13

1743/62

1743/14

1743/40

Hindenburgstraße

1743/38

1743/37

1743/1

1743/97

1743/36

Maßstab: 1:500

beglaubigter Auszug aus der Flurkarte

15. Okt. 1992

gefertigt am

STADT KONSTANZ

Vermessungs- u. Liegenschaftsamt

1740

Antrag Nr. L 553/92

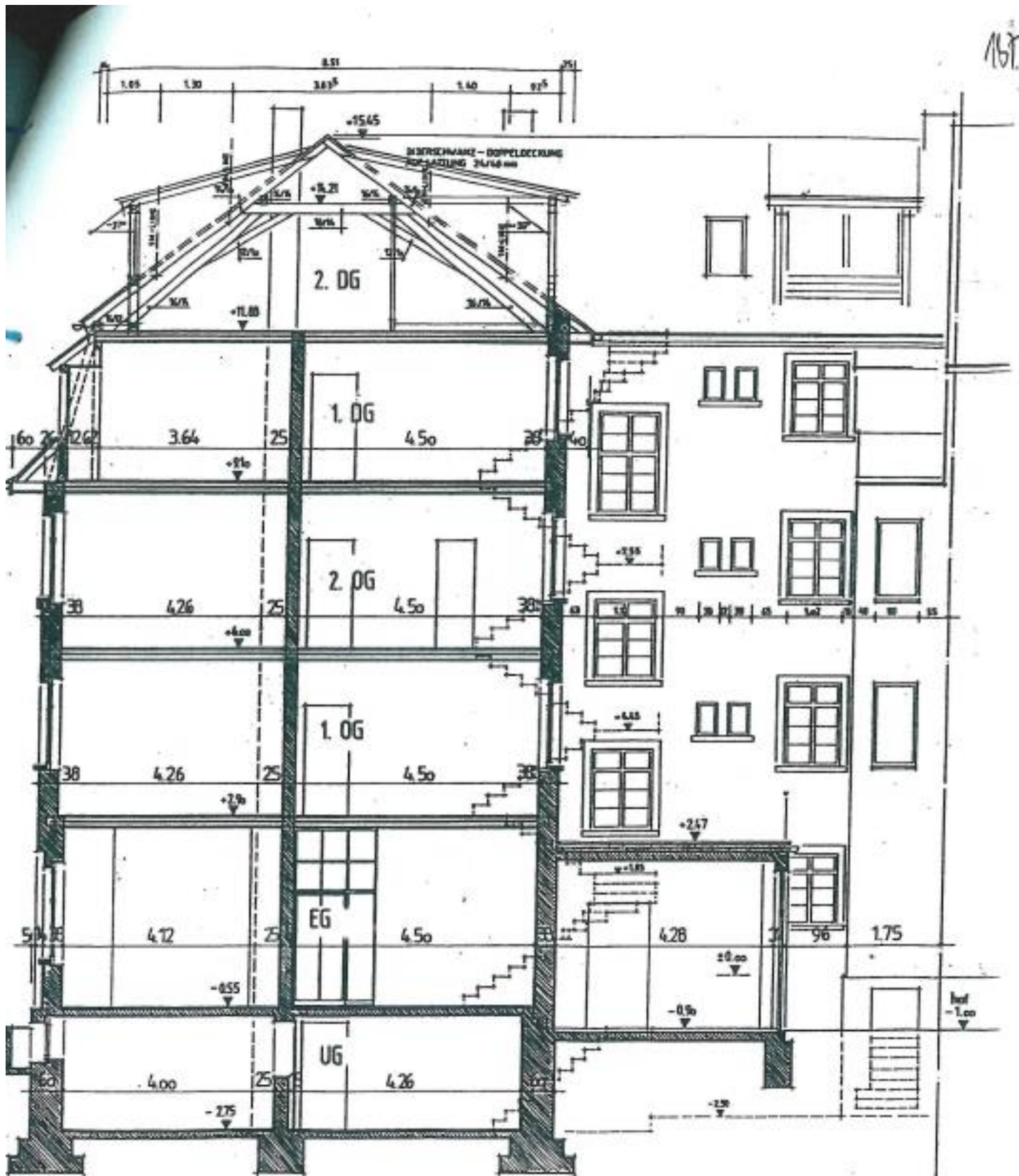

167

BAUVORHABEN : MARKGRAFENSTRASSE 69 78467 KONSTANZ
 SCHNITT , ANSICHT SÜD M 1 : 100

BAUHERR : ANDREAS W. GRAF BAUBETREUUNGS- UND
 GRUNDSTÜCKSHANDELSGESELLSCHAFT mbH
 IM BILDSTÖCKLE 27A 78239 WORBLINGEN

PLANUNG : *Sabine Humann* 20.03.2000

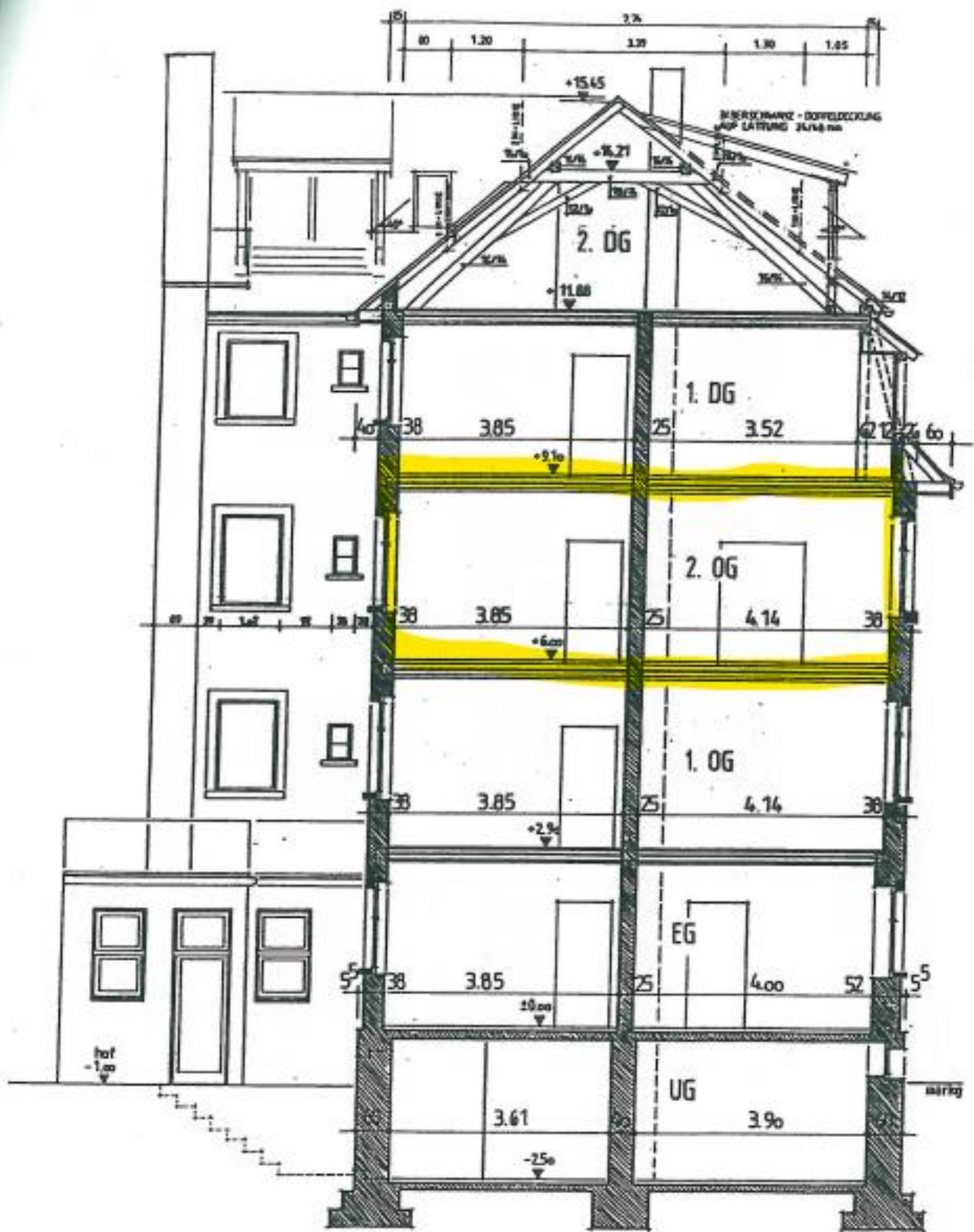

BAUVORHABEN : MARKGRAFENSTRASSE 69 78467 KONSTANZ
 SCHNITT , ANSICHT OST

M 1 : 100

BAUHERR : ANDREAS W. GRAF BAUBETREUUNGS- UND
 GRUNDSTÜCKSHANDELSGESELLSCHAFT mbH
 IM BILDSTÖCKLE 27A 78239 WORBLINGEN

PLANUNG :

Sabine Hermann
 Freie Architektin
 Hindenburgstraße 2
 78467 Konstanz

20.03.2000



BAUVORHABEN : MARKGRAFENSTRASSE 69 78467 KONSTANZ
ANSICHT NORD , MARKGRAFENSTRASSE

M 1 : 100

BAUHERR : ANDREAS W. GRAF BAUBETREUUNGS- UND
GRUNDSTÜCKSHANDELSGESELLSCHAFT mbH
IM BILDSTÖCKLE 27A 78239 WORBLINGEN

PLANUNG :

Sabine Hermann
Friedrich-Rücklin
F. Hindersin, Straße 2
78467 Konstanz, Z.
Tel. 07531/60179, Fax 60012

20.03.2000