

Grundriss:

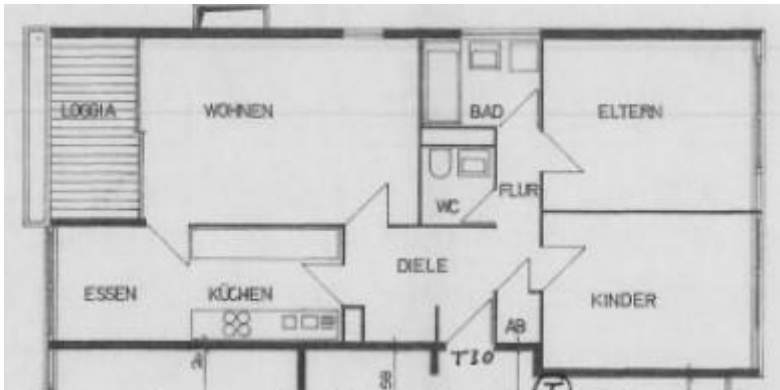

Wohnen	5,765 x 3,77	21,73 qm
Essen	2,81 x 2,35	6,60 qm
Küche	3,05 x 2,35	7,17 qm
Eltern	4,20 x 3,47	14,57 qm
Kinder	4,20 x 3,15	13,23 qm
Bad	2,45 x 1,75	4,29 qm
WC	1,41 x 1,55	2,19 qm
Flur	0,96 x 3,29 = 3,16	
	+ 0,08 x 1,27 = <u>0,10</u>	3,26 qm
Diele/Gard.	3,04 x 2,35 = 7,14	
	- 0,49 x 0,75 = <u>0,37</u>	6,77 qm
Abstellraum	0,96 x 1,00	0,96 qm
Loggia	1,785 x 3,58 x 1/2	3,20 qm
	Gesamtfläche	<u>83,97 qm</u> =====