

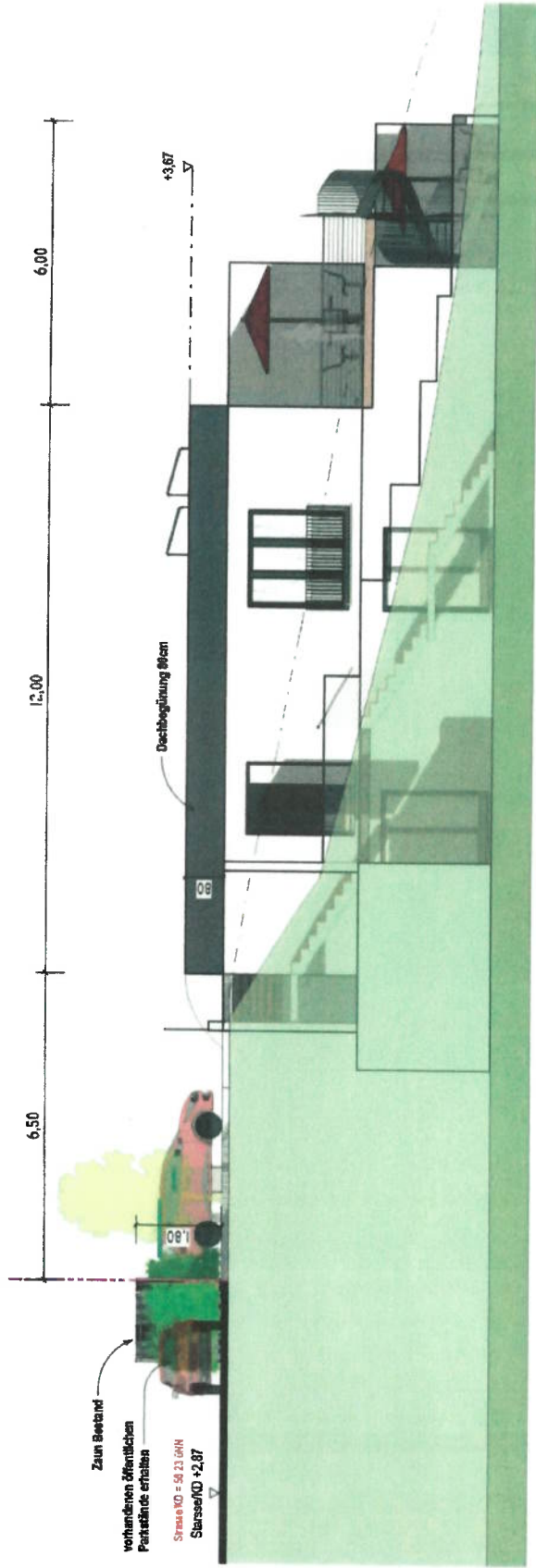

<b>BAUVORHABEN:</b>	<b>PLANINHALT</b>	<b>Schutz-Projektentwicklung und Ing.-Leistung GmbH</b>	<b>ARCHITEKT:</b>
	Lageplan 1.250	Dr. Axel Schulz Rheinpromenade 13 40789 Morheim a. Rhein	Architekt Muret Kanal Hemer Str. 236 46659 Roddinghausen Tel.: 01792180264 - 023619915326 info@archilife.de - www.archilife.de
<b>BAUHERRIN:</b>	PLAN-NR:	Erstellt:	 <b>DAMAS</b> <small>ARCHITECTURAL CONSULTING</small>
	PLANSTUFE:	DAMAS Bauzeichner	
	Bauantrag	Yazan Aldeebal Tel.: 01609062969 info@damas-bauzeichner.de - www.damas-bauzeichner.de	
	DATUM: 17.11.2024	MAßSTAB: 1:100 DIN A3	



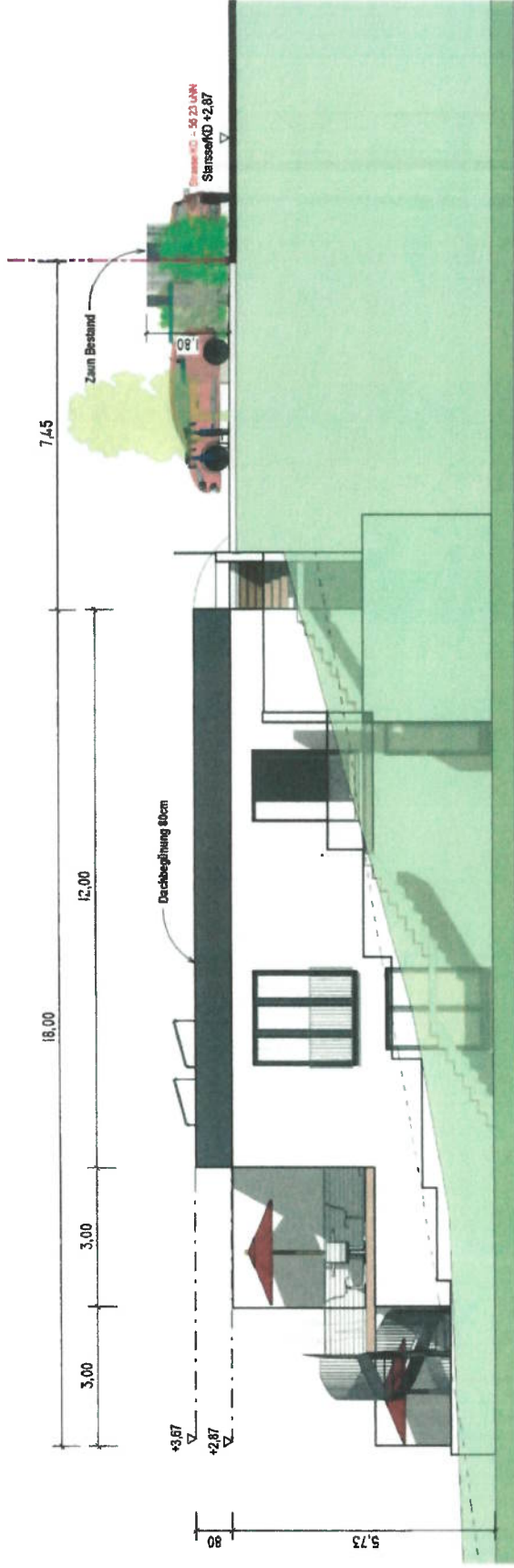

**Ansicht West**

<b>BAUVORHABEN:</b>	<b>PLANINHALT</b>	<b>ARCHITEKT:</b>	<b>ARCHITECTURE</b>
	Ansicht West	Schulz-Projektentwicklung und Ing.-Leistung GmbH Dr. Axel Schulz Rheinpommende 13 40789 Monheim a. Rhein	Architekt Murat Kanak Hemer Str. 296 45659 Recklinghausen Tel.: 01792180264 - 023619915326 info@archilife.de - www.archilife.de
<b>BAUHERRIN:</b>	PLAN-NR.: 4	<b>Erstellt:</b>	<b>ARCHITECTURE</b>
	PLANSTUFE: Bauantrag	DAMAS Bauzeichner Yazan Alkubail Tel.: 016090562969 info@damas-bauzeichner.de - www.damas-bauzeichner.de	<b>DAMAS</b>
	DATUM: 17.11.2024	MABSTAB: 1:100 DIN A3	ARCHITECTURE



**Ansicht Ost**

<b>BAUVORHABEN:</b>	<b>PLANINHALT:</b>	<b>Schulz-Projektentwicklung und Ing.-Leistung GmbH</b> Dr. Axel Schulz Rheingommesstraße 13 40789 Monheim a. Rhein	<b>ARCHITEKT:</b> Architekt Murat Kanak Hemer Str. 236 46669 Recklinghausen Tel.: 01792180264 - www.archilife.de
<b>BAUHERRIN:</b>	<b>Ansichten Ost</b>	<b>Erstellt:</b> DAMAS Bauzeichner Yezzen Akkoubel Tel.: 01609052969 info@damas-bauzeichner.de	 <b>ARCHILIFE</b> ARCHITECTURE FOR LIFE
	<b>PLAN-NR.: 5</b>	 <b>DAMAS</b>	
	<b>PLANSTUFE: Bauantrag</b>		
	<b>DATUM: 17.11.2024</b>		<b>MASSSTAB: 1:100 DIN A3</b>

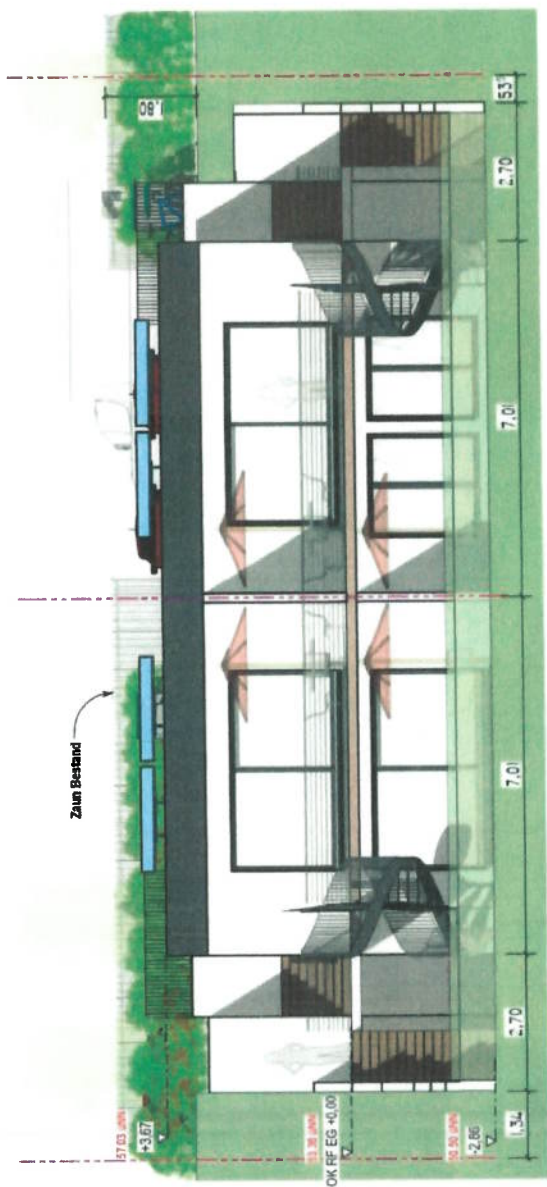
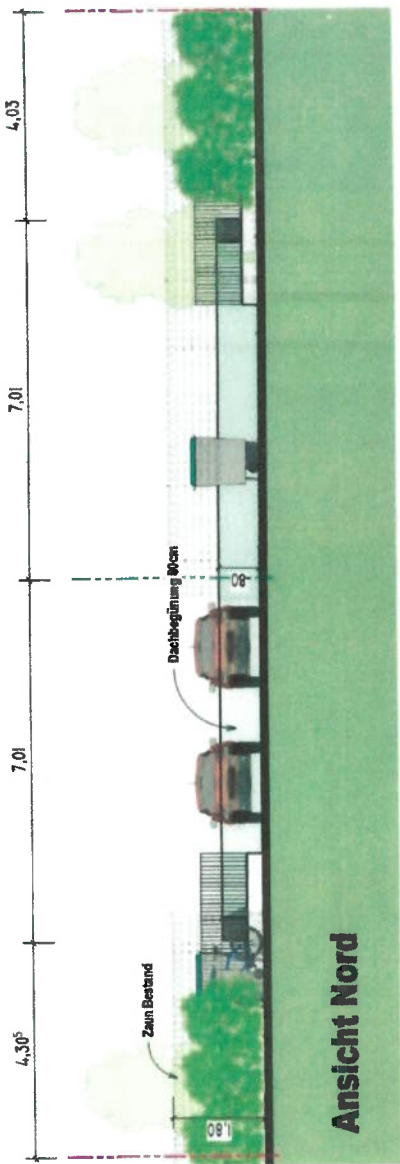

**Ansicht Süd**

<b>BAUVORHABEN:</b>	<b>PLANINHALT</b>	<b>ARCHITEKT:</b>	
	Ansichten Nord & Süd	Schulz-Projektentwicklung und Ing.-Leistung GmbH Dr. Axel Schulz Rheinpommernstraße 13 40789 Monheim a. Rhein	Architekt Murat Kemal Herner Str. 236 45659 Recklinghausen Tel.: 01792180264 - 023619915326 info@archilife.de - www.archilife.de
<b>BAUHERRIN:</b>	PLAN-NR.: 6	<b>ERSTELLT:</b>	<b>ARCHITECTURE FOR LIFE</b>
	PLANSTUFE: Bauantrag	DAMAS Bauzeichner Yezan Aldoubal Tel.: 016090662969 info@damas-bauzeichner.de - www.damas-bauzeichner.de	MAßSTAB: 1:100 DIN A3
	DATUM: 17.11.2024		



M. 1:100

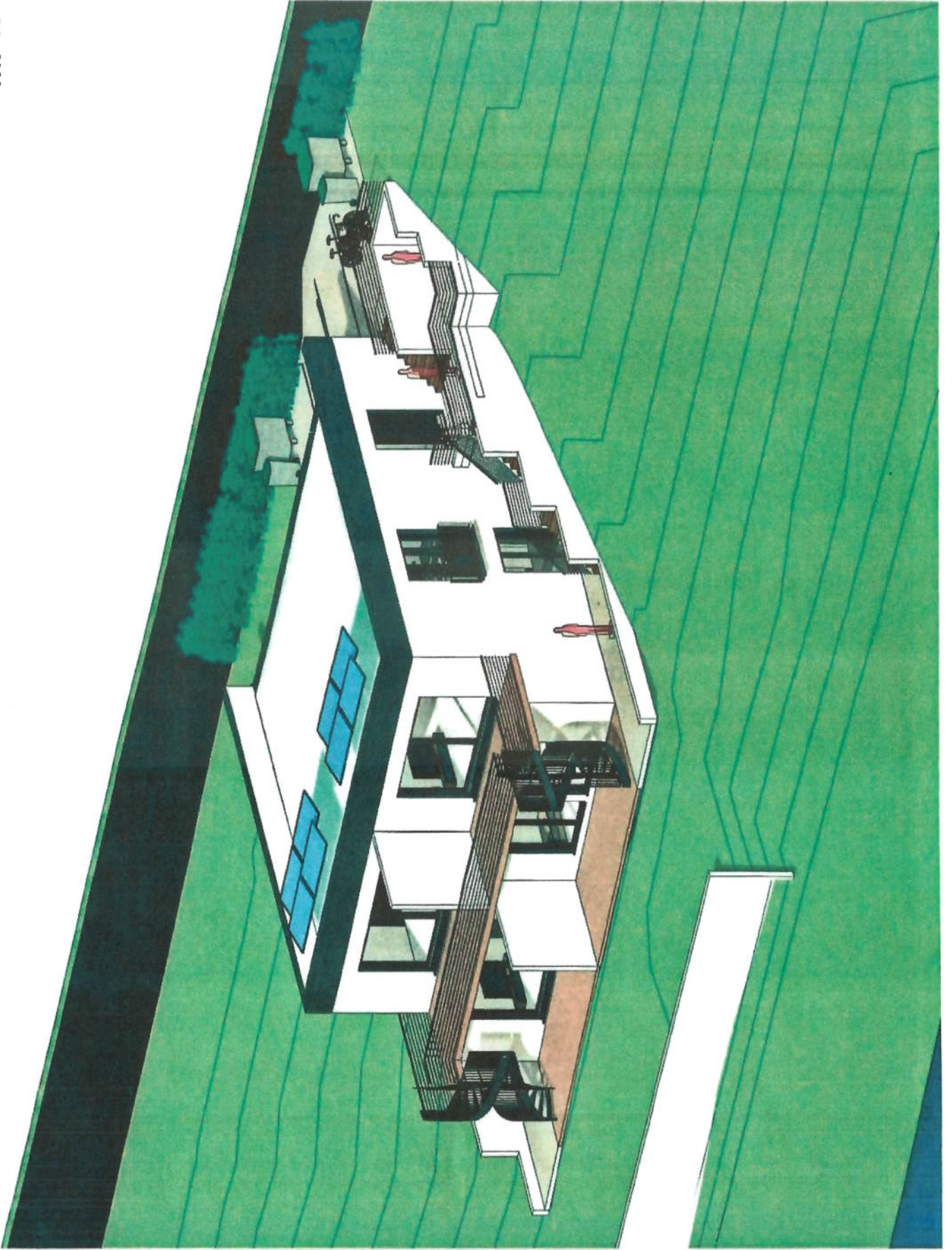



M. 1:100

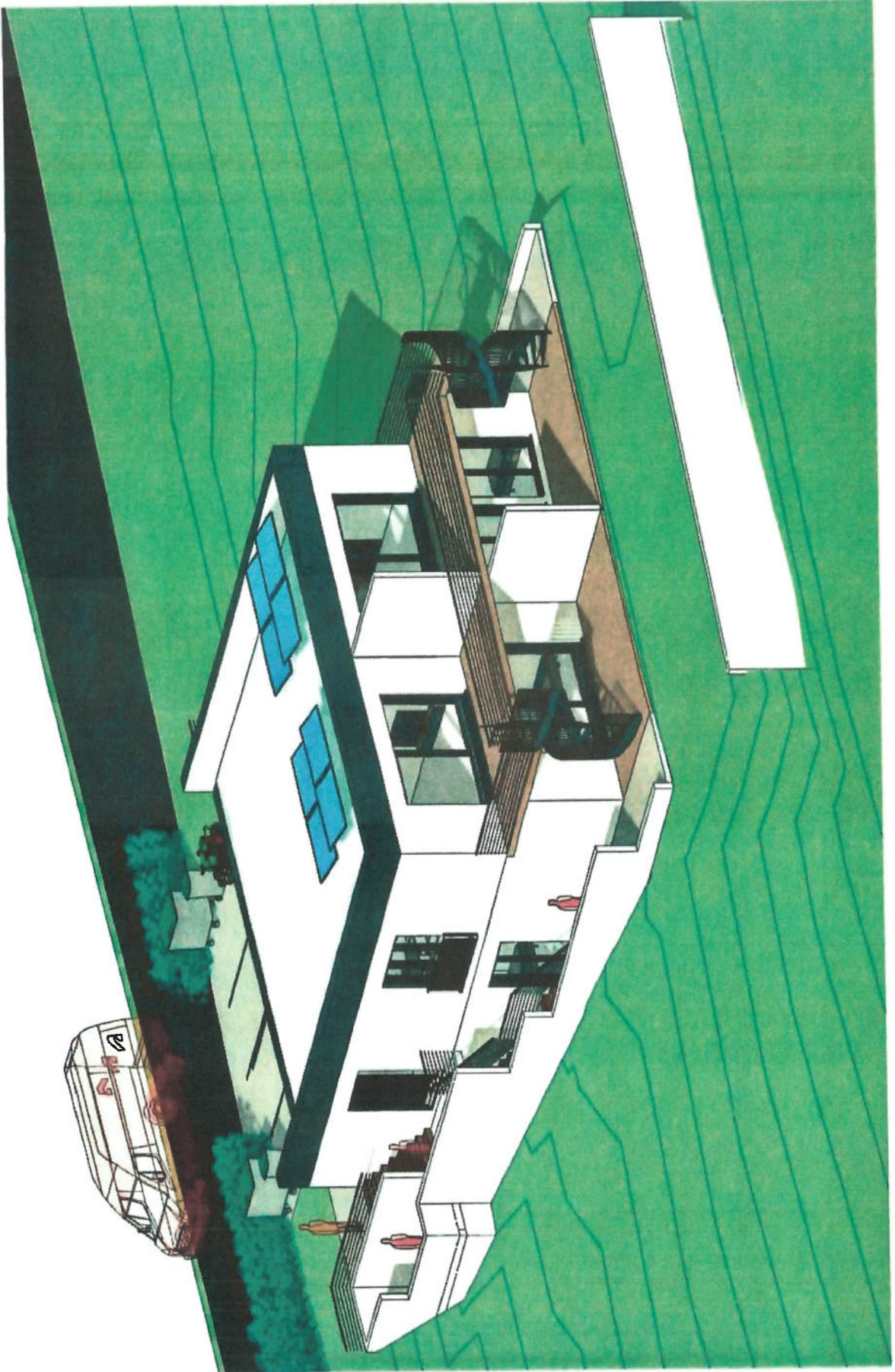



M. 1:100 -

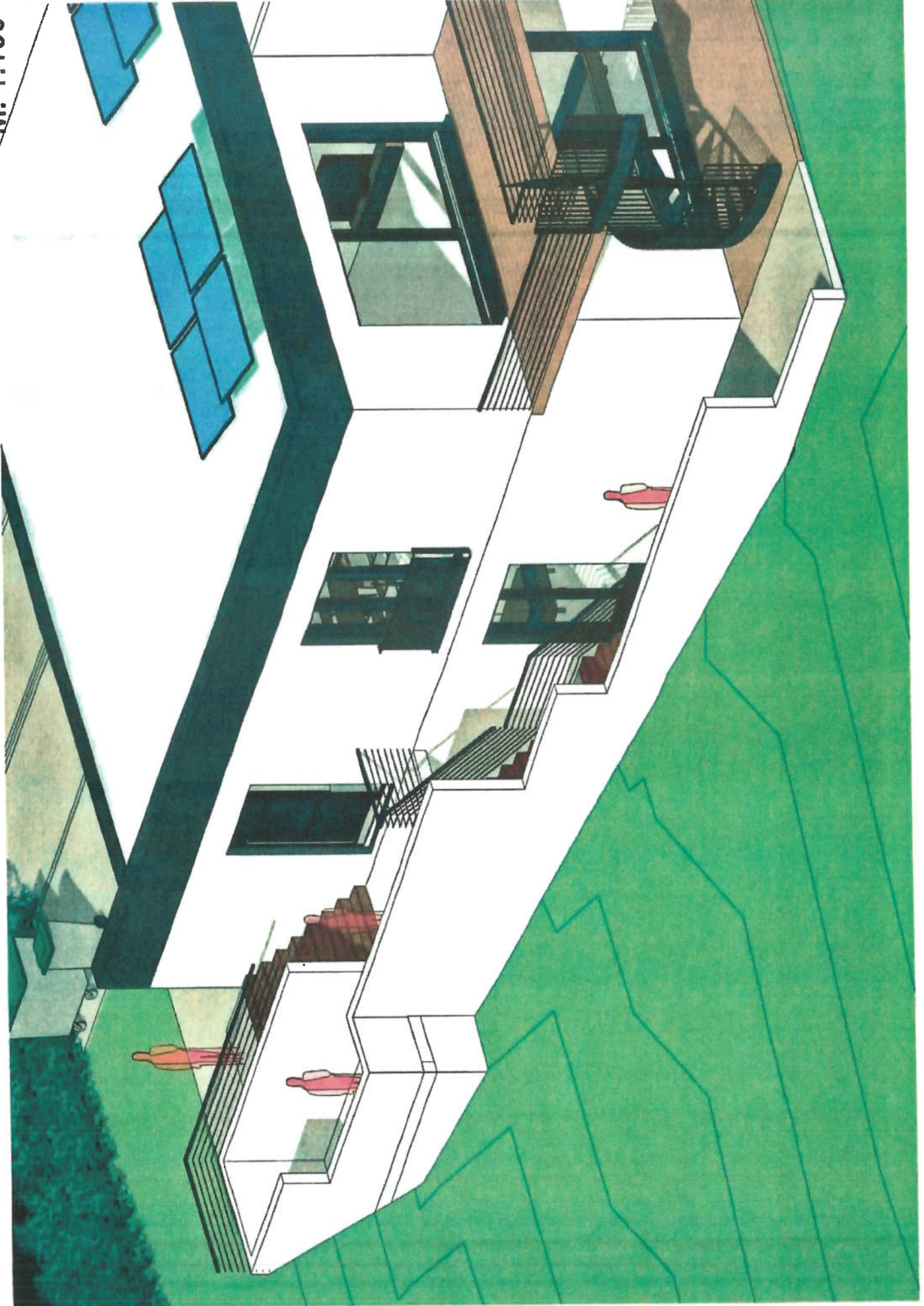



M. 1:100

