

Endhaustyp Mittelhaustyp Mittelhaustyp Endhaustyp

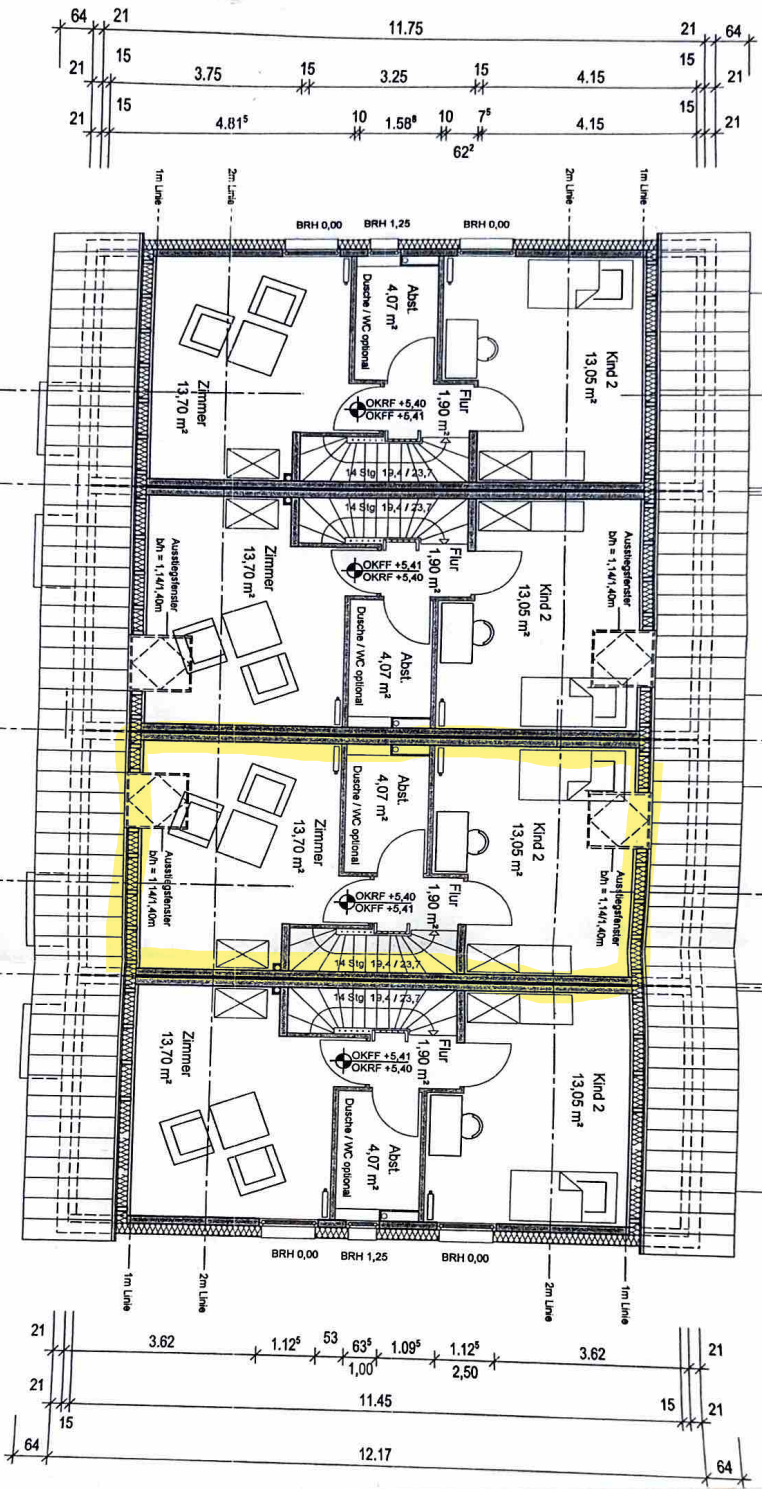
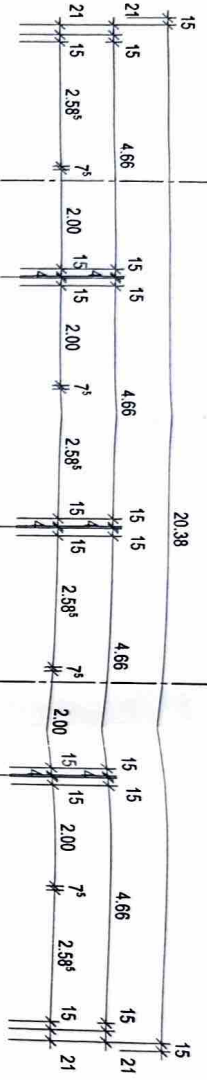

Grundriss DG

A - A

B - B

ARCHITEKTURBÜRO SCHULZ
 Hauptstrasse 5 · 76846 Hauenstein

Telefon (0 63 92) 409 053 0
 Telefax (0 63 92) 409 053 9
 E-Mail architekten@ab-schulz.de

Bauherr:
THINK RESERVE GmbH
 Hindenburgstr. 2

64665 Alsbach-Bergstrasse

Projekt:
 Musterprojekt für 4 Reihenhaushalten
 einheiten nach WEG

Darstellung:
 Grundriss DG
 LIND ZUSATZ AUST. UND KIND 2
 (LIND UND AUST. IST GEORIGNET
 MIT SCHWELLENSTREIFEN)

Bauherr	Architekt
Datum 04.11.2003	Datum 04.11.2003
gez. ch	Plan Nr. 03
gezeichnet	Blattgröße DIN A3
	Maßstab 1 : 100
	Geproßt