



Karlsvorstadt 35, 74613 Öhringen



Bauvorhaben:  
Doppelhaushälfte  
Karlsvorstadt 35, 74613 Öhringen

Auftraggeber:  
Familie Litzenberg  
74613 Öhringen

Planinhalt:  
Schnitt B - Bestand,  
M:1:50

Planer:  
SBorojevic  
saborojevic@gmail.com

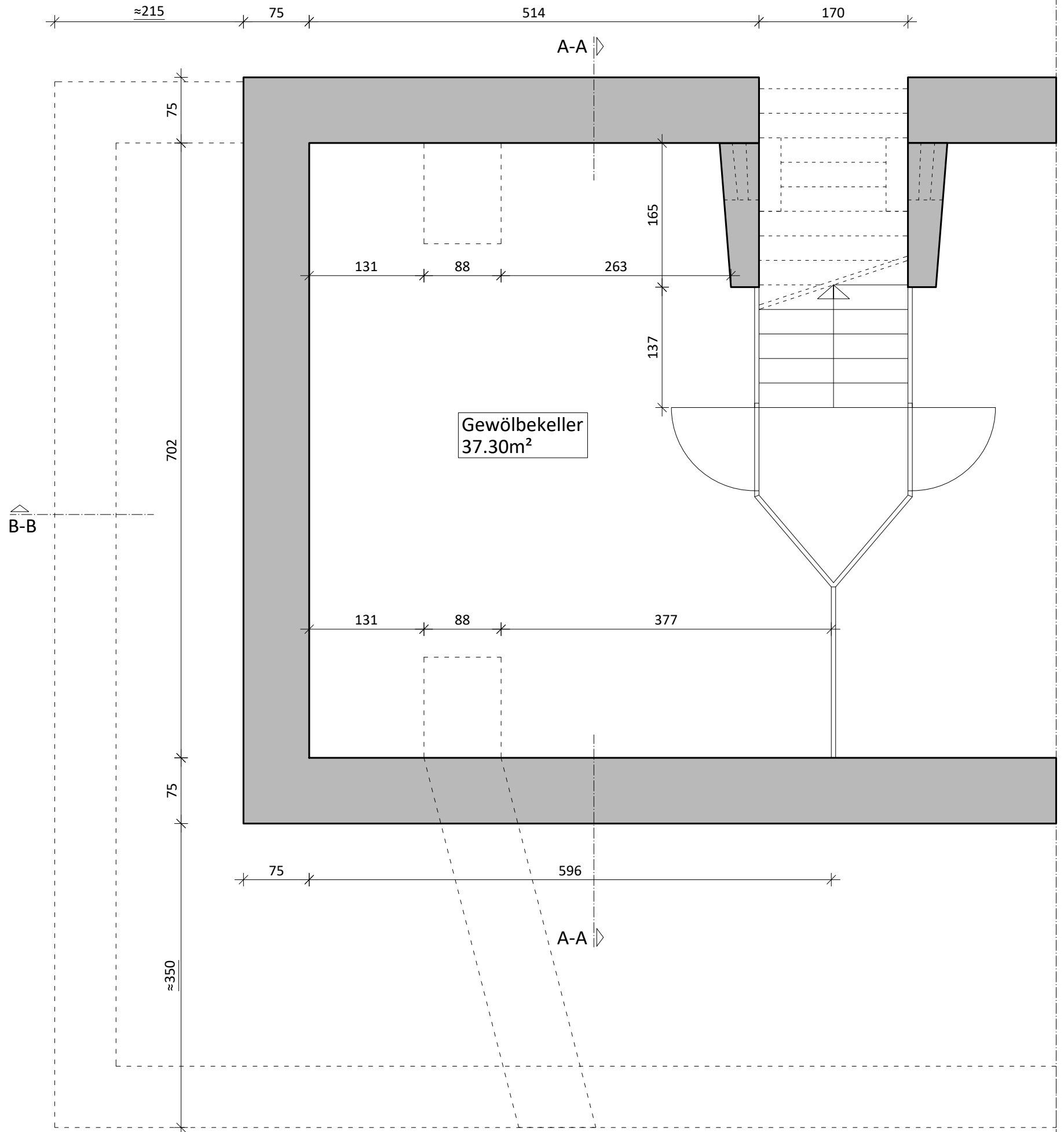

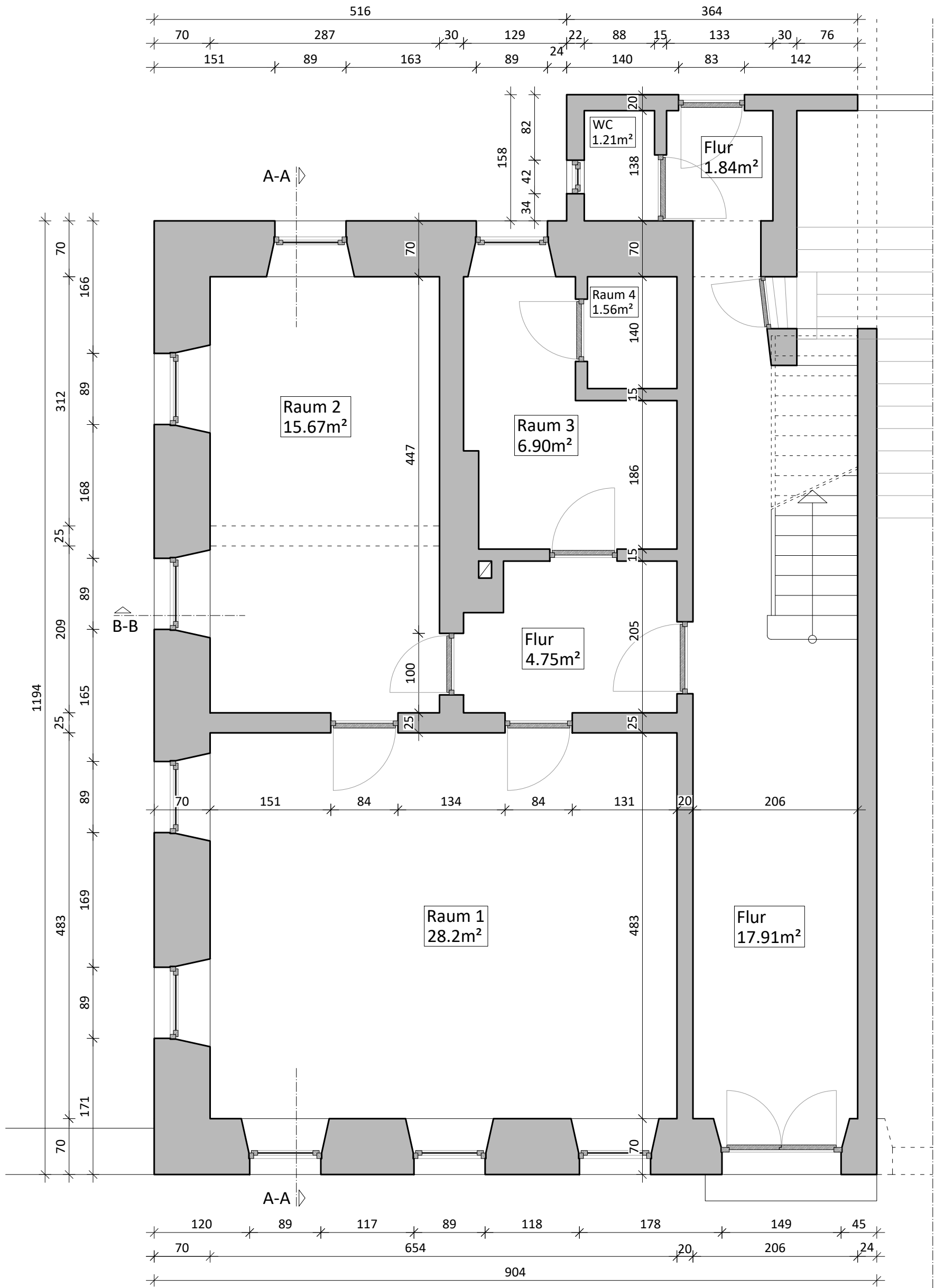

Bauvorhaben:  
 Doppelhaushälfte  
 Karlsruhstadt 35, 74613 Öhringen

Auftragegeber:  
 Familie Litzenberg  
 74613 Öhringen

Planinhalt:  
 EG - Bestand,  
 M:1:50

Planer:  
 SBorojevic  
 saborojevic@gmail.com

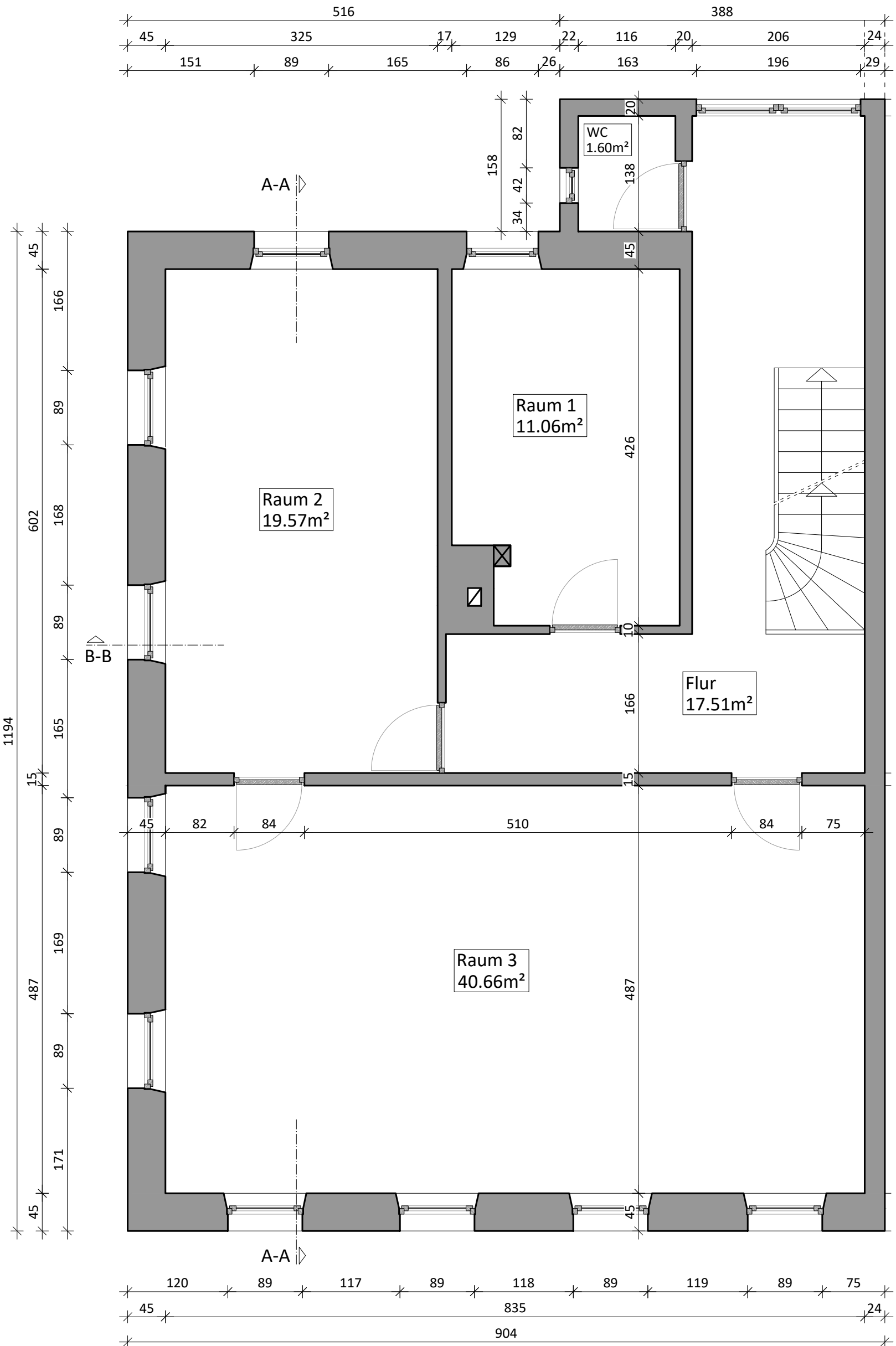

Bauvorhaben:  
 Doppelhaushälfte  
 Karlsvorstadt 35, 74613 Öhringen

Auftraggeber:  
 Familie Litzenberg  
 74613 Öhringen

Planinhalt:  
 OG1 - Bestand,  
 M:1:50

Planer:  
 SBorojevic  
 saborojevic@gmail.com

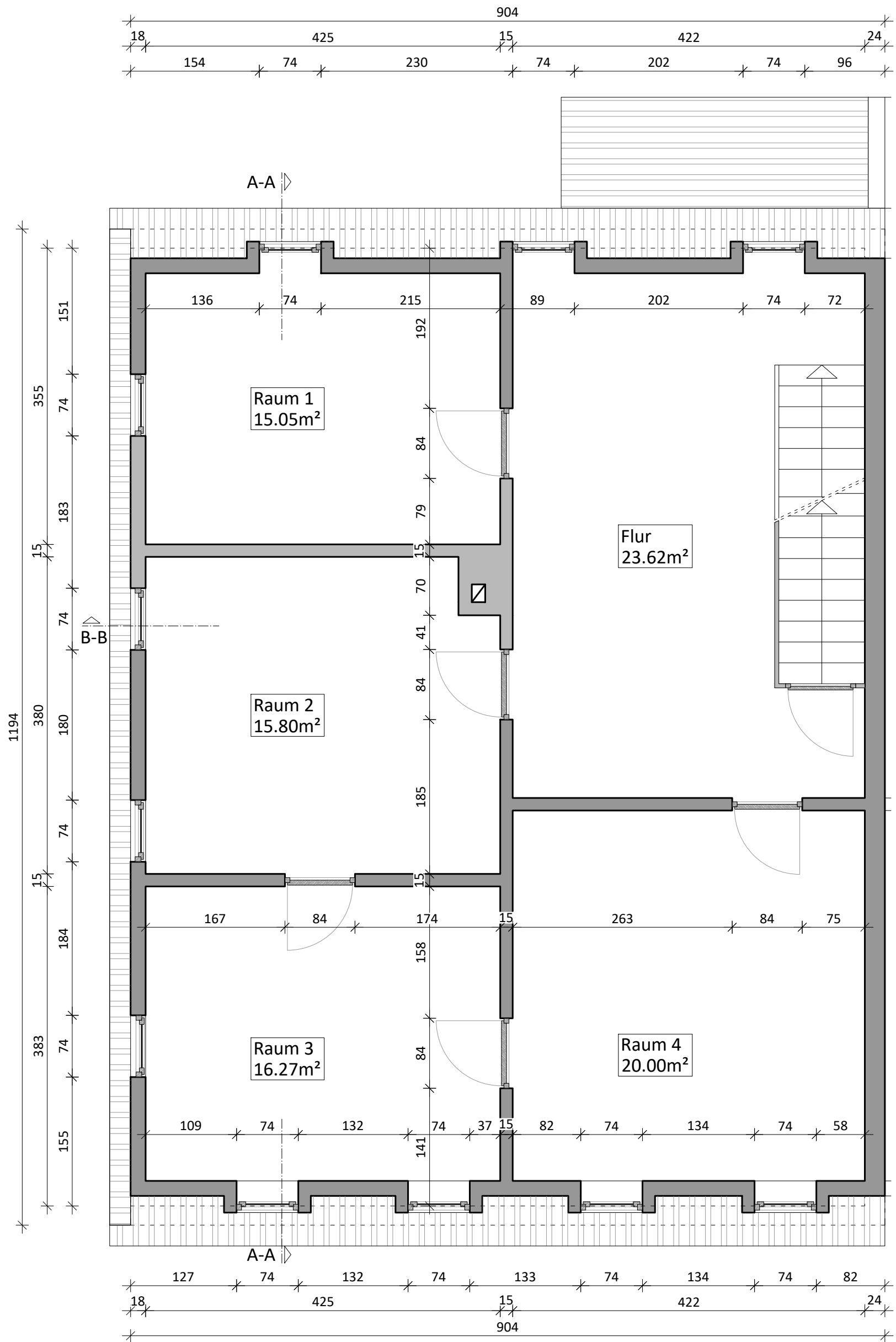

Bauvorhaben:  
 Doppelhaushälfte  
 Karlsruvorstadt 35, 74613 Öhringen

Auftraggeber:  
 Familie Litzenberg  
 74613 Öhringen

Planinhalt:  
 DG1 - Bestand,  
 M:1:50

Planer:  
 SBorojevic  
 saborojevic@gmail.com

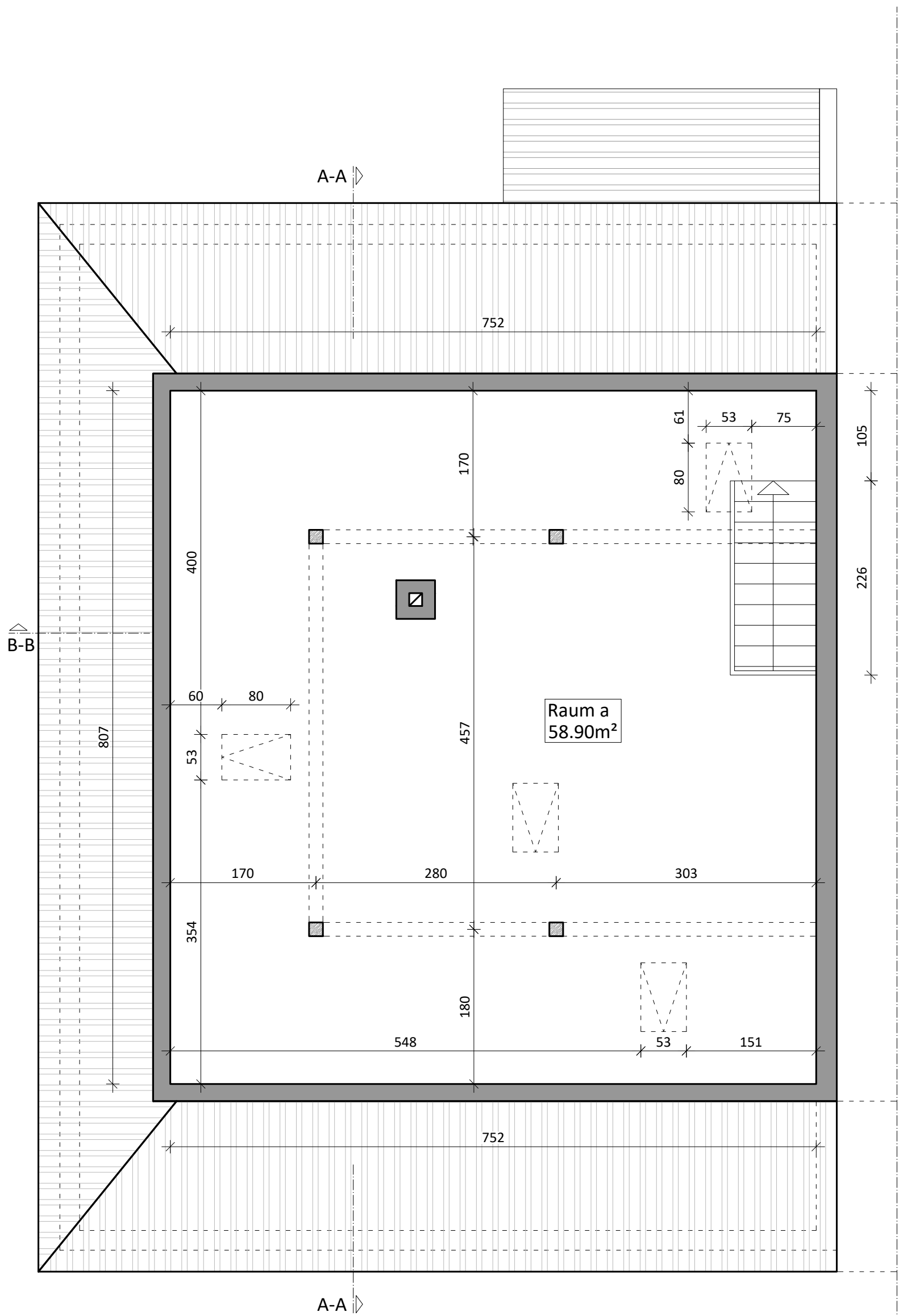

Bauvorhaben:  
 Doppelhaushälfte  
 Karlsruhstadt 35, 74613 Öhringen

Auftraggeber:  
 Familie Litzenberg  
 74613 Öhringen

Planinhalt:  
 DG2 - Bestand,  
 M:1:50

Planer:  
 SBorojevic  
 saborojevic@gmail.com

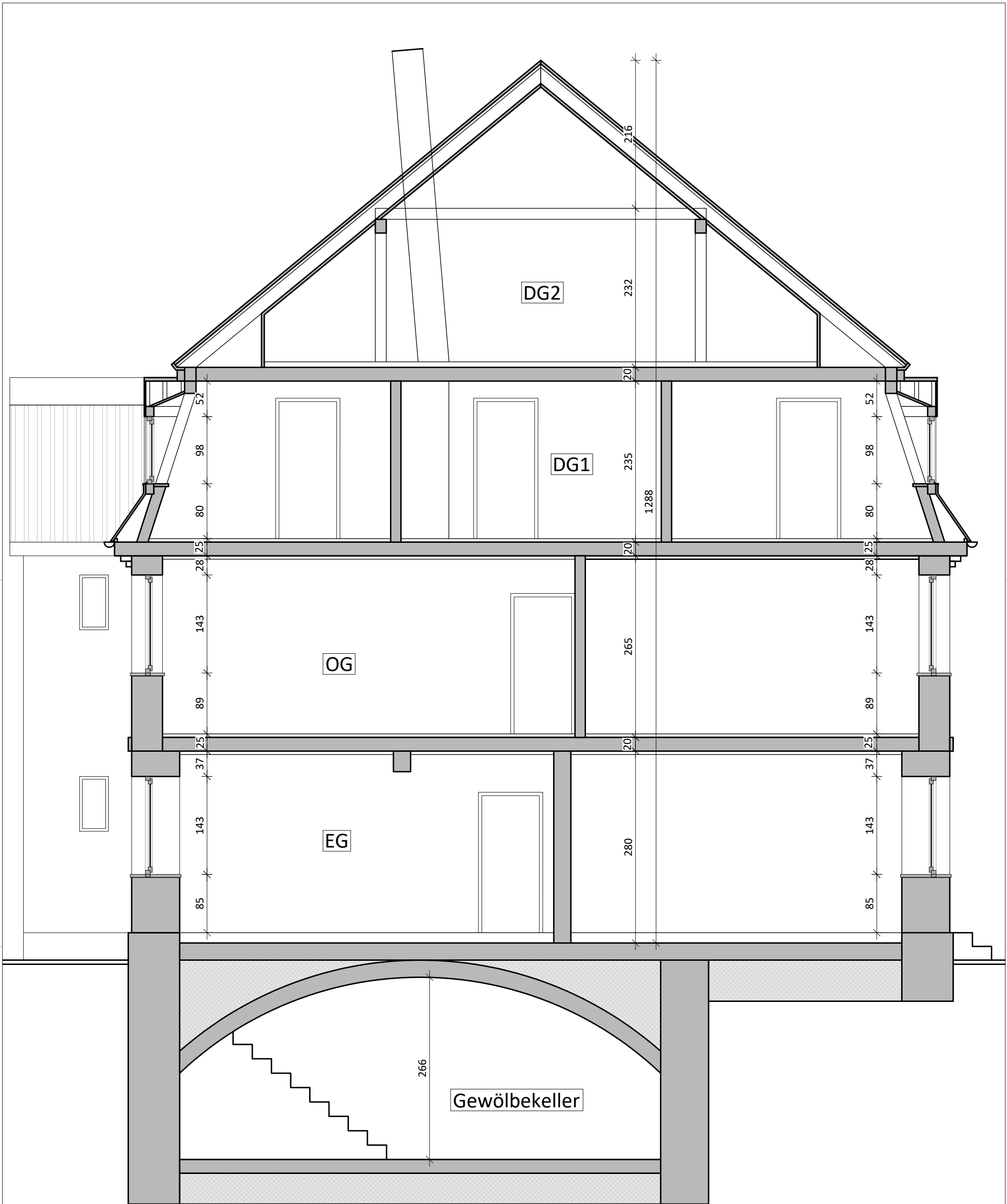

Bauvorhaben:  
 Doppelhaushälfte  
 Karlsruhstadt 35, 74613 Öhringen

Auftragegeber:  
 Familie Litzenberg  
 74613 Öhringen

Planinhalt:  
 Schnitt A - Bestand,  
 M:1:50

Planer:  
 SBorojevic  
 saborojevic@gmail.com



Bauvorhaben:  
 Doppelhaushälfte  
 Karlsruhstadt 35, 74613 Öhringen

Auftragegeber:  
 Familie Litzenberg  
 74613 Öhringen

Planinhalt:  
 Schnitt B - Bestand,  
 M:1:50

Planer:  
 SBorojevic  
 saborojevic@gmail.com