

Tragende Bauteile in Konstruktion, Bemessung u. Baustoffgüte allein nach gepr. stat. Berechnung u. Ausführungsrichtlinien ausführen

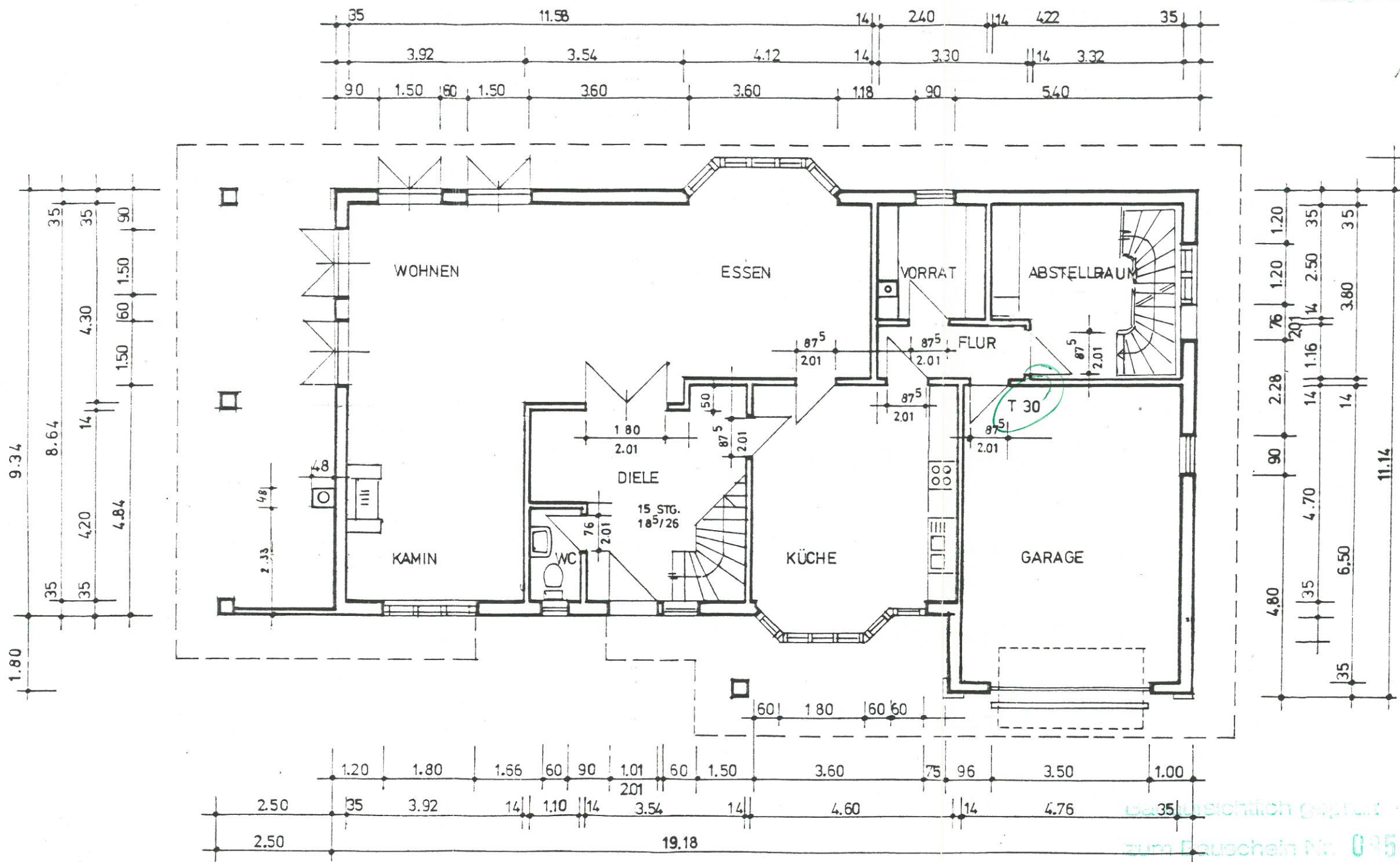
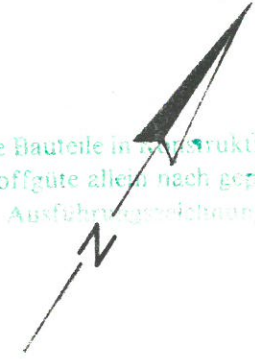

BAUHERR : *Joachim Fritz*
24.7.89

ENTWURFSVERFASSER :

Hans Jürgen Holl
Dipl.-Ing.
Waldstraße 2a
5461 Breitenscheid
Tel. 0 26 38 - 10 70

zusätzlich geprüft
zum Dauschein Nr. 0955 / 89

Bad Schwalbach, den 17.08.89
Bauaufsichtsamt
i.A.

(Signature)
Techn. Angestellter

22.7.89

<p>Diese Zeichnung ist unseres Eigentum und darf ohne unsere schriftliche Erlaubnis nicht kopiert, gezeigt oder auf eine andere Weise an dritten Person weitergegeben werden, oder gebraucht wie eine Unterlage für Erzeugung. Oberretung wird gerichtlich vorgegangen.</p> <p>EUROHUS</p>	<p>This document must not be copied without our written permission and the contents thereof must not be imparted to a third party nor be used for any unauthorized purpose. Contravention will be prosecuted.</p> <p>EUROHUS</p>	<p>Denna ritning är vår egendom och får icke utan vårt skriftliga medgivande kopieras, föresändas för eller på annat sätt delgivas eller utlämnas till tredje person eller användas som underlag för tillverkning. Överträdelse härav beivras enligt lag.</p> <p>EUROHUS</p>
--	--	--



HUVUDKONTOR GÖTEBORG: DROTNINGGATAN 83
S-411 07 GÖTEBORG TELEFON 031-17 00 50

HANDLÄGGARE **ERDGESCHOSS**

REV	REG. AVSER	SIGN	DAT
KUND	JOACHIM FRITZ		
FAS	PFEIFFERSPFAD 3		
KITN	6273 WALDEMS-STEINFISCHBACH		
DATUM	SKALA	RITN.NR	
19.3.89	1:100		