Tragende Bauteile in Konstruktion, Bemessung u. Baustoffgüte allein nach gepr. stat. Berechnung u. Ausführungszeichnungen ausführen

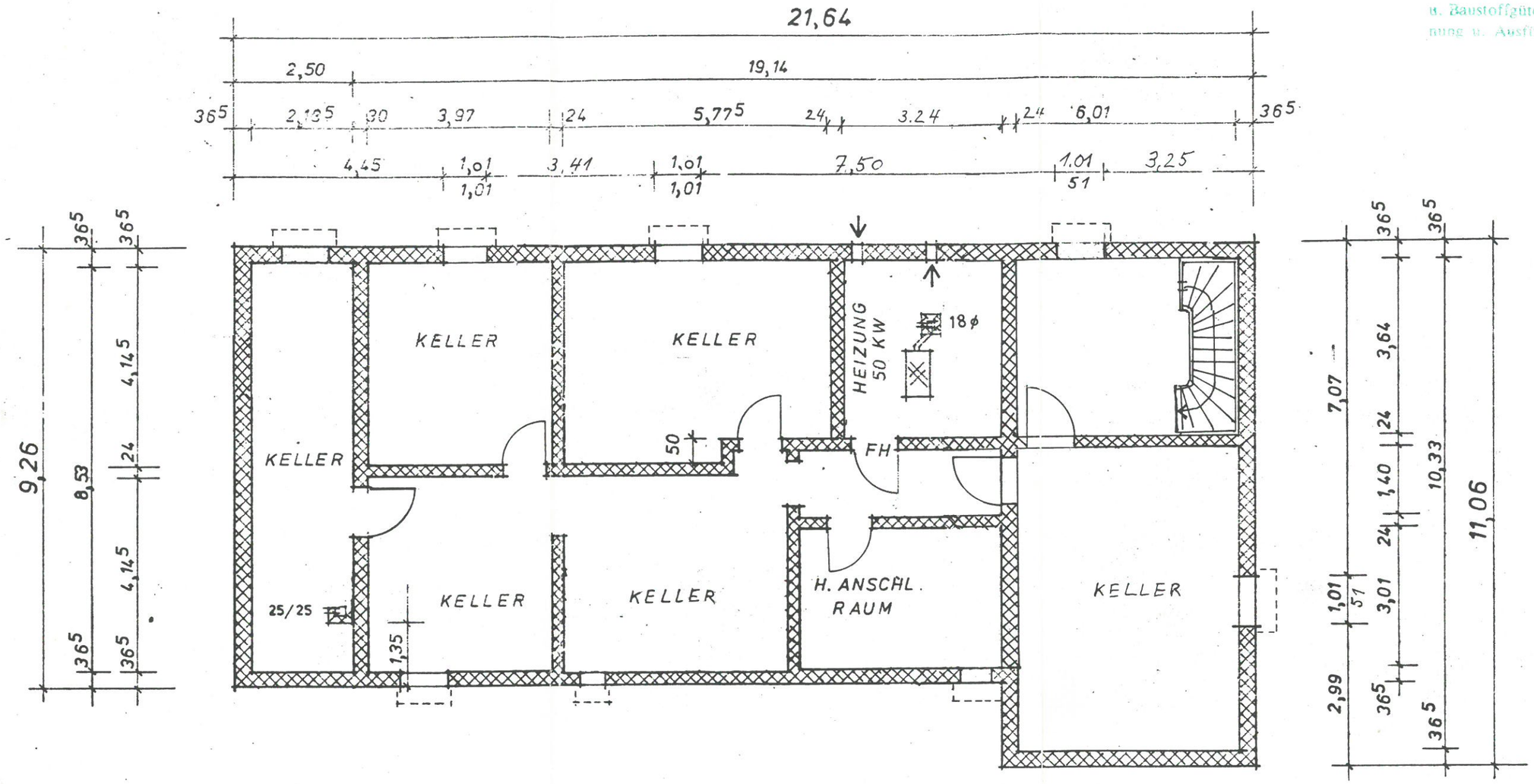

BAUHERR :

Joachim Fritz
7.7.89

ENTWURFSVERFASSER :

Hans Jürgen Holl
Dipl.-Ing. Architekt
Weiherstraße 26
5461 Breitscheid
Tel. 02638 - 1070
7.7.89

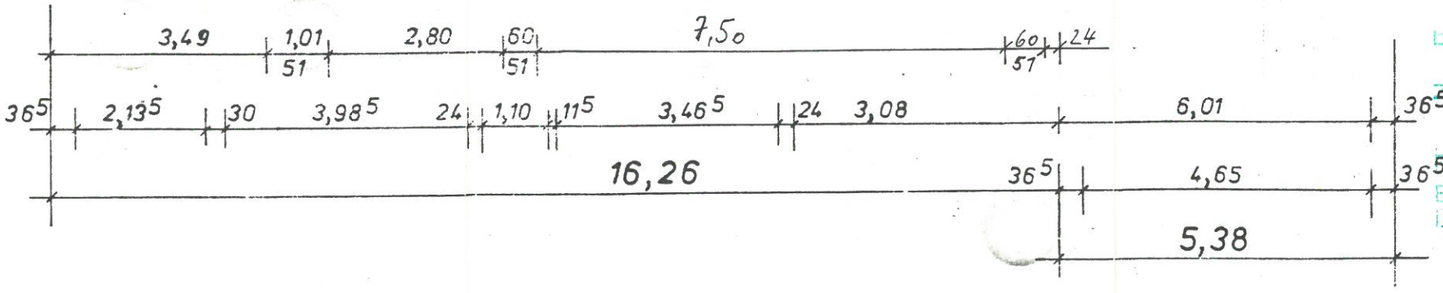

Bauaufsichtlich geprüft
zum Bauschein Nr. 0955 / 89
Bad Schwalbach, den 17.08.89
Bauaufsichtsamt
i.A.
(Kaltwasser)
Techn. Angestellter

REV	REG. AVSER	SIGN	DAT

Diese Zeichnung ist unseres Eigentum und darf ohne unsere schriftliche Erlaubnis nicht kopiert, gezeigt oder auf eine andere Weise an dritten Person ausgeliefert werden, oder gebraucht wie eine Onterlage für Erzeugung. Oberiretung wird gerichtlich vorgegangen.
EUROHUS

This document must not be copied without our written permission and the contents thereof must not be imparted to a third party nor be used for any unauthorized purpose.
Contravention will be prosecuted.
EUROHUS

Denna ritning är vår egendom och får icke utan vårt skriftliga medgivande kopieras, förevisas för eller på annat sätt delgivas eller utlämnas till tredje person eller användas som underlag för tillverkning.
Överträdelse härav beivras enligt lag.
EUROHUS

EUROHUS®
HUVUDKONTOR GÖTEBORG: DROTTNINGGATAN 63
S-411 07 GÖTEBORG TELEFON 031-17 00 50

HANDLÄGGARE
KELLERGESCHOSS

KUND	JOACHIM FRITZ		NR
FAST	PFEIFFERSPFAD 3		
RITN	6273 WALDEMS-STEINFISCHBACH		
DATUM 19.3.89	SKALA 1:100	RITN.NR	