

Ansicht West



Ansicht Süd



Ansicht Ost

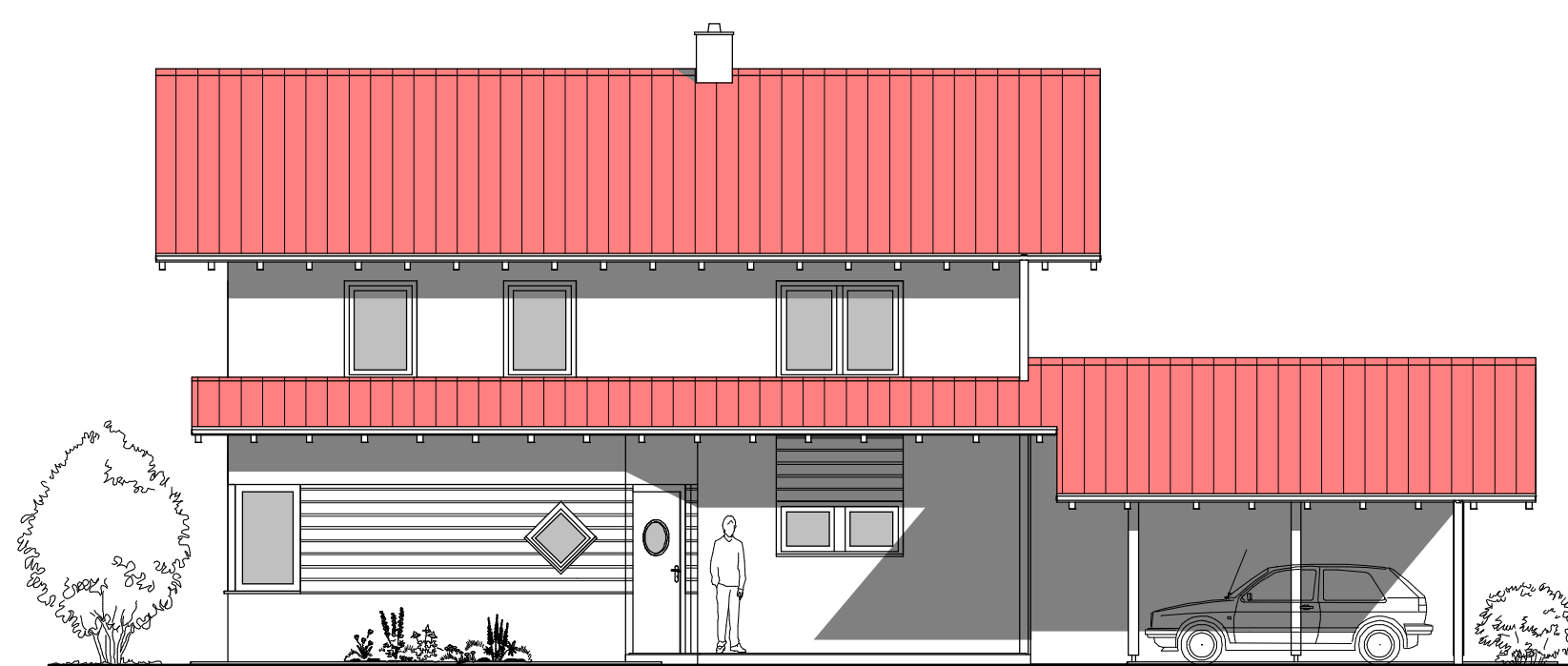

Ansicht Nord



**Neuerrichtung eines Einfamilienhauses mit Garage und Carport in Grassau**

**Objekt:**

Flurstück: 1617  
Gemarkung: Grassau  
Adresse: Mietenkamer Str. 20

**Grundeigentümer:**

wie Bauherr

.....  
Unterschrift

**Bauherr:**

Familie Nadine und Florian Huber  
Mietenkamer Str. 189, 83224 Grassau

.....  
Unterschrift

**Entwurfsverfasser:**

Dipl. Ing. Peter Sprus  
Ortenburger Str. 8, 83224 Grassau  
Tel: 08641/ 69 45 00 Fax: 08641/ 69 45 020

**Datum:**

**07.03.2007**

**Nachbarn:**

Markt Grassau  
Marktstrasse 01, 83224 Grassau  
Flurstücke: 1614 u. 1617/5

.....  
Unterschrift

Dögerl, Christa  
Hofweg 14, 83250 Marquartstein  
Flurstücke: 1614 u. 1614/4

.....  
Unterschrift

Noichl, Nikolaus und Doris  
Lindenfeldweg 2, 83224 Grassau  
Flurstück: 1617/16

.....  
Unterschrift

WEG  
gem. Anlage  
Flurstück: 1617/17 u. 1617/18

.....  
Unterschrift

**Ansichten**

**INGABEPLAN**

**1:100**