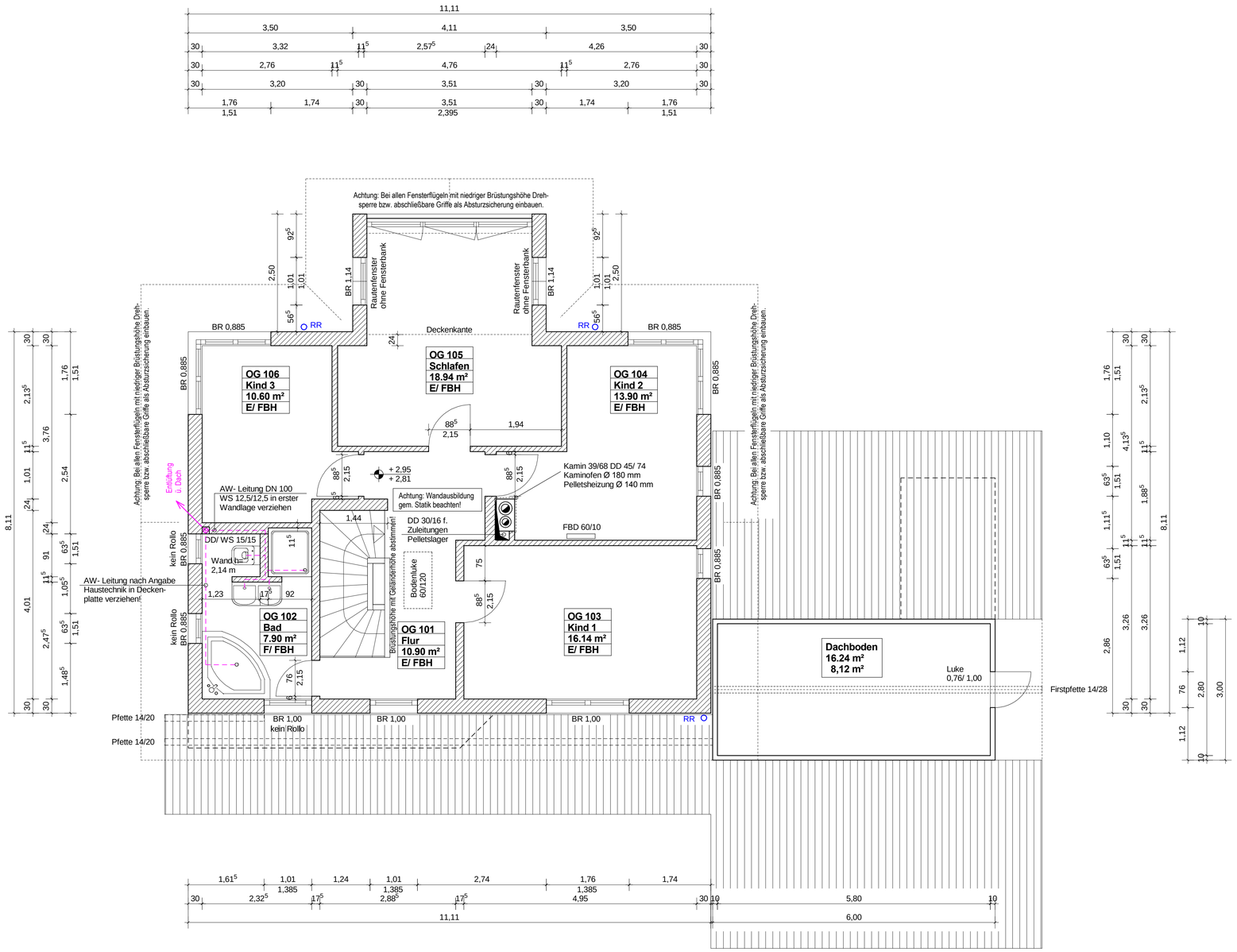

Sämtliche Maße sind vom Auftragnehmer eigenverantwortlich zu prüfen. Unstimmigkeiten sind der Bauleitung und dem Planer sofort zu melden und mit diesem abzuklären. Pläne sind zur Maßentnahme nur bedingt geeignet! Sämtliche Höhenmaße für Türen und Fenster beziehen sich auf OK- Rohboden!
Alle gesonderten Detail- und Statikpläne sind Bestandteil der Werkplanung und von der ausführenden Firma sorgfältig zu prüfen!

Aussparrungs- Durchbruch- und Leerrohrverlegungspläne sind durch Fachfirmen ELT/ HLS selbst zu erstellen und bei der Ausführung zu beachten!

Index	Datum	gez.	Änderung/ Planausgabe
	03.04.2007	md	Brüstung Treppe, Wandhöhe Bad, Kennzeichnung Rollos
	26.03.2007	md	Darstellung Fenster gem. Detail Sturzausbildung/ AW- Leitung Wanne
	15.03.2007	md	Planausgabe

Projekt: Neuerrichtung eines Einfamilienhauses mit Garage und Carport in Grassau

02

Übersicht:

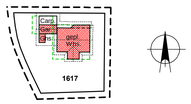

Bauherr:

Familie Nadine und Florian Huber
Mietenkamer Str. 189, 83224 Grassau

Entwurfsverfasser:

Dipl. Ing. Peter Sprus
Ortenburger Str. 8, 83224 Grassau
Tel: 08641/ 69 45 00 Fax: 08641/ 69 45 020

Aktuelles Plandatum: 03.04.2007

WERKPLAN

Obergeschoss 1:50