SCHNITT AA

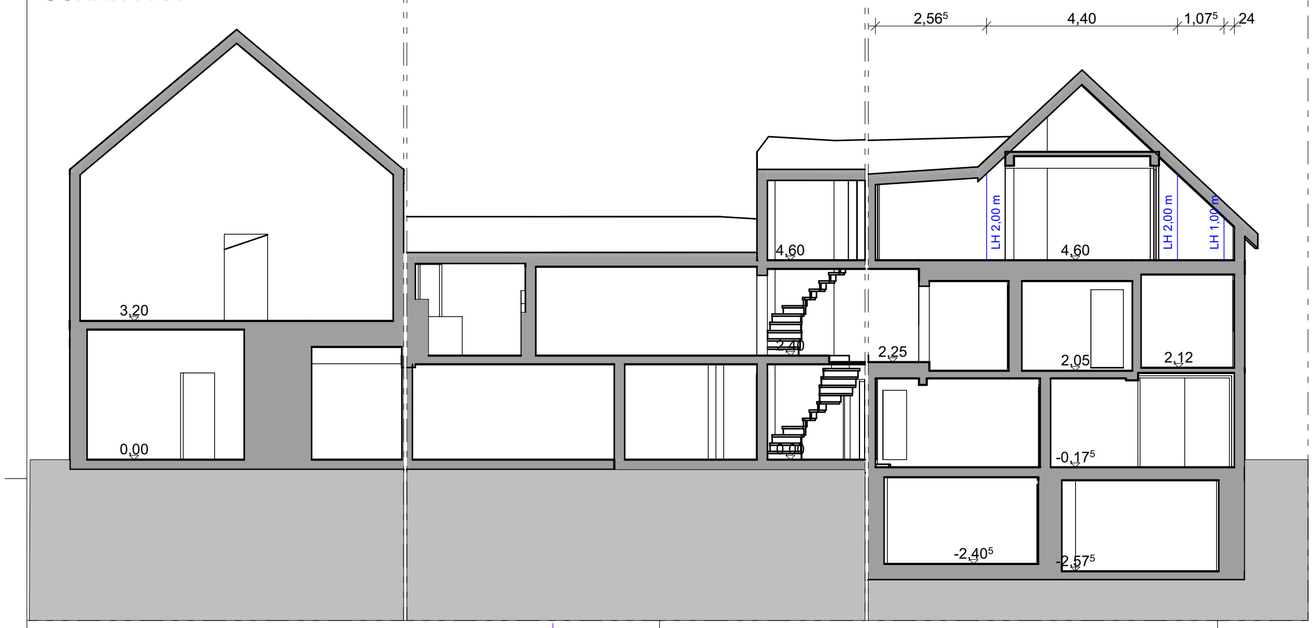

SCHNITT BB

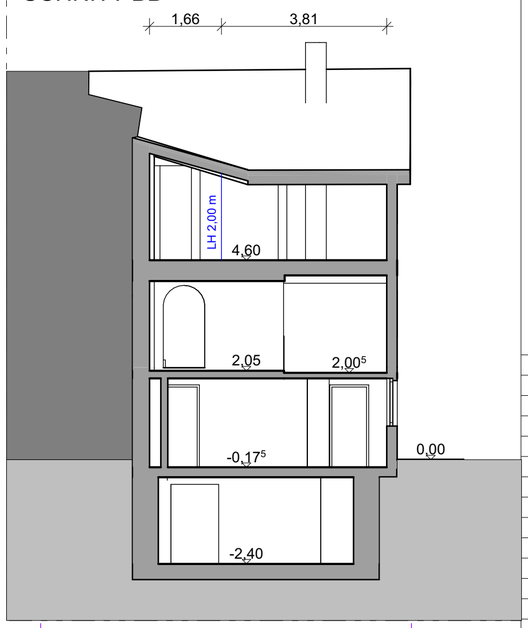

ANSICHT WEST

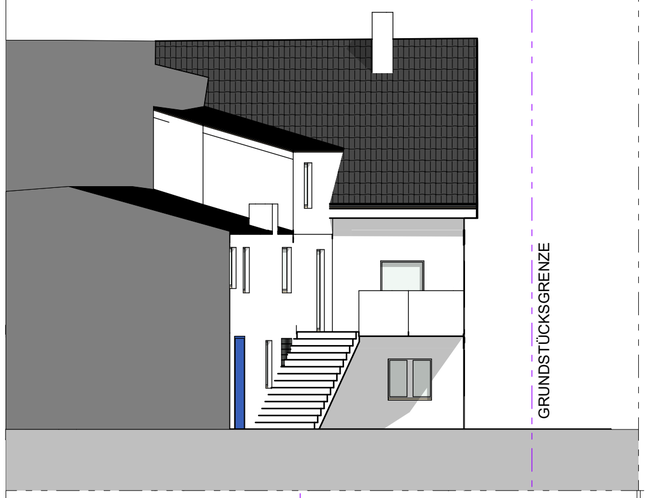

ANSICHT OST

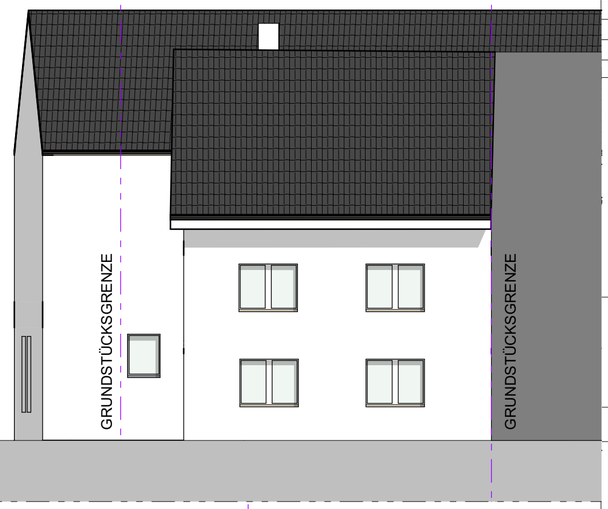

ANSICHT SÜD

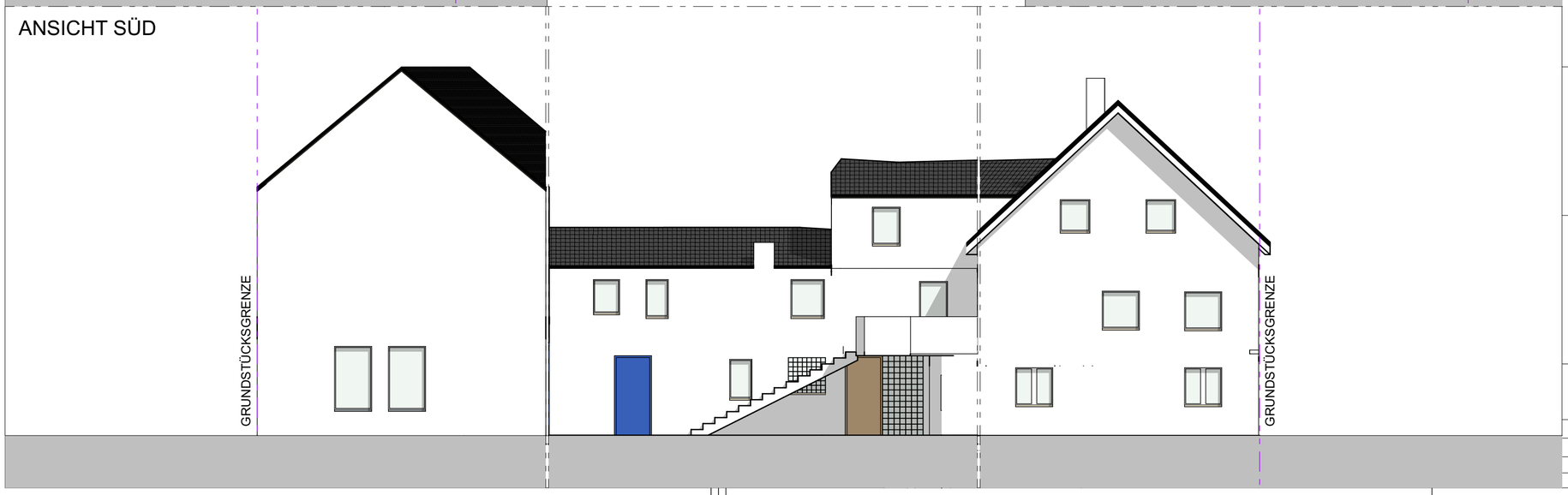

INDEX	DATUM	ÄNDERUNGEN	BEARB.	GEPR.

Sämtliche Maße sind vom Unternehmer eigenverantwortlich am Bau zu prüfen.
Folgende Punkte sind u.A. noch verantwortlich zu prüfen:
Schallschutz, Brandschutz, Wärmeschutz, Fluchtwege, Sanitärausstattung,Technik, Heizung und Belichtung.
Außerdem die Vorgaben der Berufsgenossenschaft, Arbeitsrichtlinien,
- Getrennte Ausführungsplanung sämtliche weiteren einschl. Gesetze, Richtlinien, Normen usw.
Den Anforderungen des Schall-, Wärme- und Brandschutzes ist bei der weiteren Planung Genüge zu tragen.
Beleuchtung, Notbeleuchtung,Belüftung, Beschilderung und alle weiteren erforderlichen technischen
und sonstigen Einrichtungen nach den einschlägigen Normen, Vorschriften und Richtlinien. - gem. Brandschutzgutachten.
Bestandsangaben wurden aufgemessen, sämtliche Maße sind vor Ort zu prüfen! Es wird keine Garantie auf die Richtigkeit der Angaben übernommen.
Sämtliche Flächenangaben wurden vorab per CAD ermittelt und sind ohne weitere Berechnungen gültig.
Dieser Plan ist urherberlich geschützt und darf ohne schriftliche Zustimmung nicht an Dritte weitergegeben werden!
Dieser Plan ist nicht zur Ausführung freigegeben. Baubeginn nur mit gültiger freigegebener Ausführungsplanung!
Der Ausführende ist verpflichtet, den Auftraggeber auf etwaige Unstimmigkeiten der Ausführungsunterlagen hinzuweisen (VOB, § 3.3).

Aufmaß

Ansichten und Schnitte

± 0,00 = OK FFB EG

BAUVORHABEN:

Aufmaß Fachwerkhaus
Fabriciusstraße 7
65232 Taunusstein

Gemarkung: Neuhof
Flur 39, Flurstück 70

BEAUFTRAGUNG DURCH:

Elke Kraft
Fabriciusstraße 7
65232 Taunusstein Neuhof

PLANUNG DURCH:
LIMA DELTA
Architektur- und Planungsbüro
Hahner Weg 5a
65232 Taunusstein
E-Mail: info@LD-architektur.de
Web: www.LD-architektur.de

A.05

Maßstab	Blattgröße	Datum	Planersteller:in
1:100	594x420 A2	20.08.2024	Lena Sauer