

Solid Edge Community Edition

 ALVA <small>ImmobilienInvestment GmbH</small>	Projekt 11	Werkstoff Stahl	Gewicht 1000 kg
Erstellt durch Alexander Gorte	Gezeichnet von Alexander Gorte	Zeichner Alexander Gorte	Zeichnung Alexander Gorte
Titel, zusätzlicher Titel ALVA	Datum 2023-09-20	Blatt 1/6	Blatt 1/6

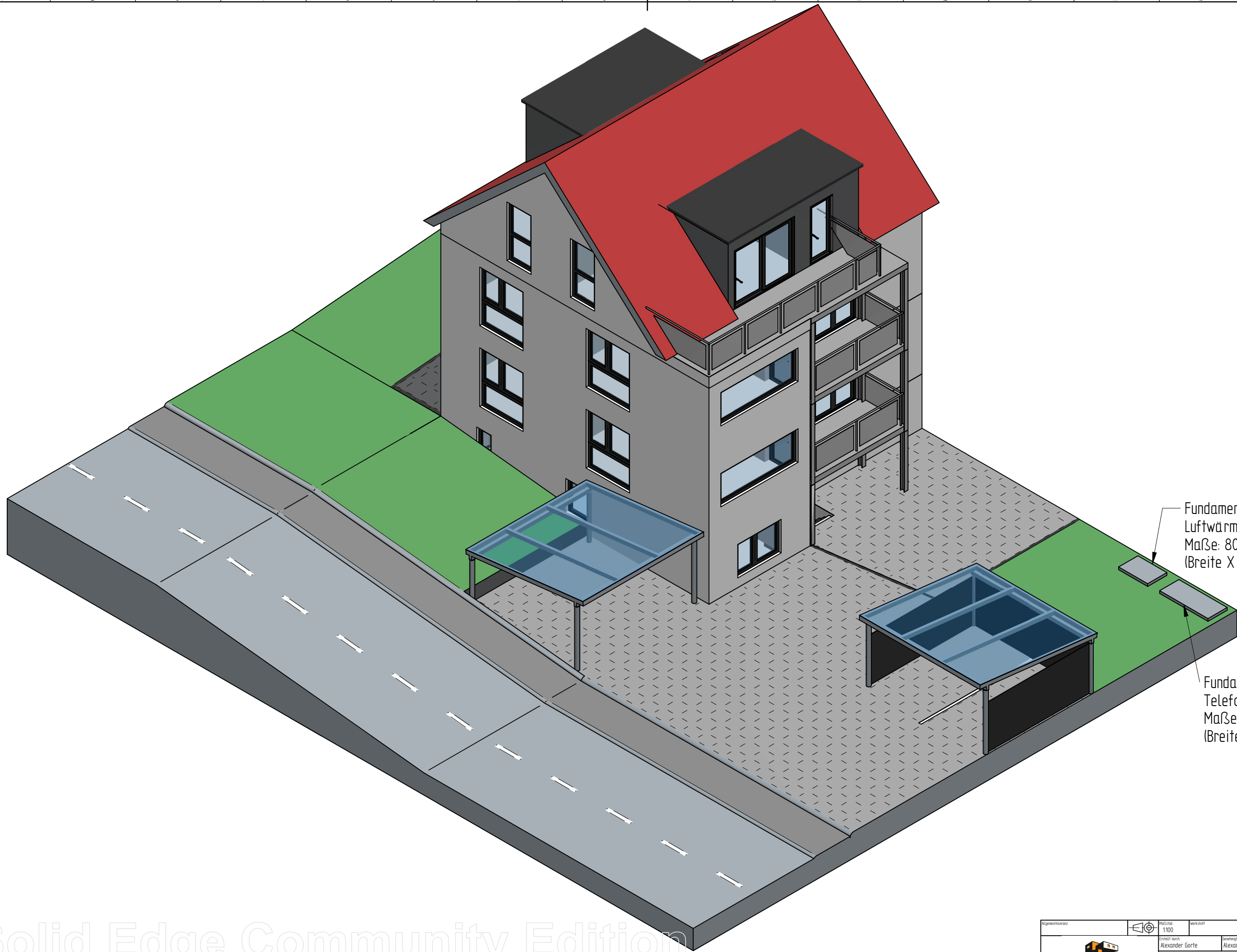

Fundament für
Luftwärmepumpe Außenteil
Maße: 800 x 1200
(Breite X Länge in mm)

Fundament für
Telefonica Kasten
Maße: 800 x 2000
(Breite X Länge in mm)

Solid Edge Community Edition

 ALVA <small>Immobilieninvestment GmbH</small>	Maßstab 1:100 Erstellt durch Alexander Gorte Titel, zusätzlicher Titel	Werkstoff Gezeichnet von Alexander Gorte	Zeichner Sachnummer Dokumentenart Projekt 2023-09-20 Blatt 2/6
--	--	--	--

DG



Schnitt A-A

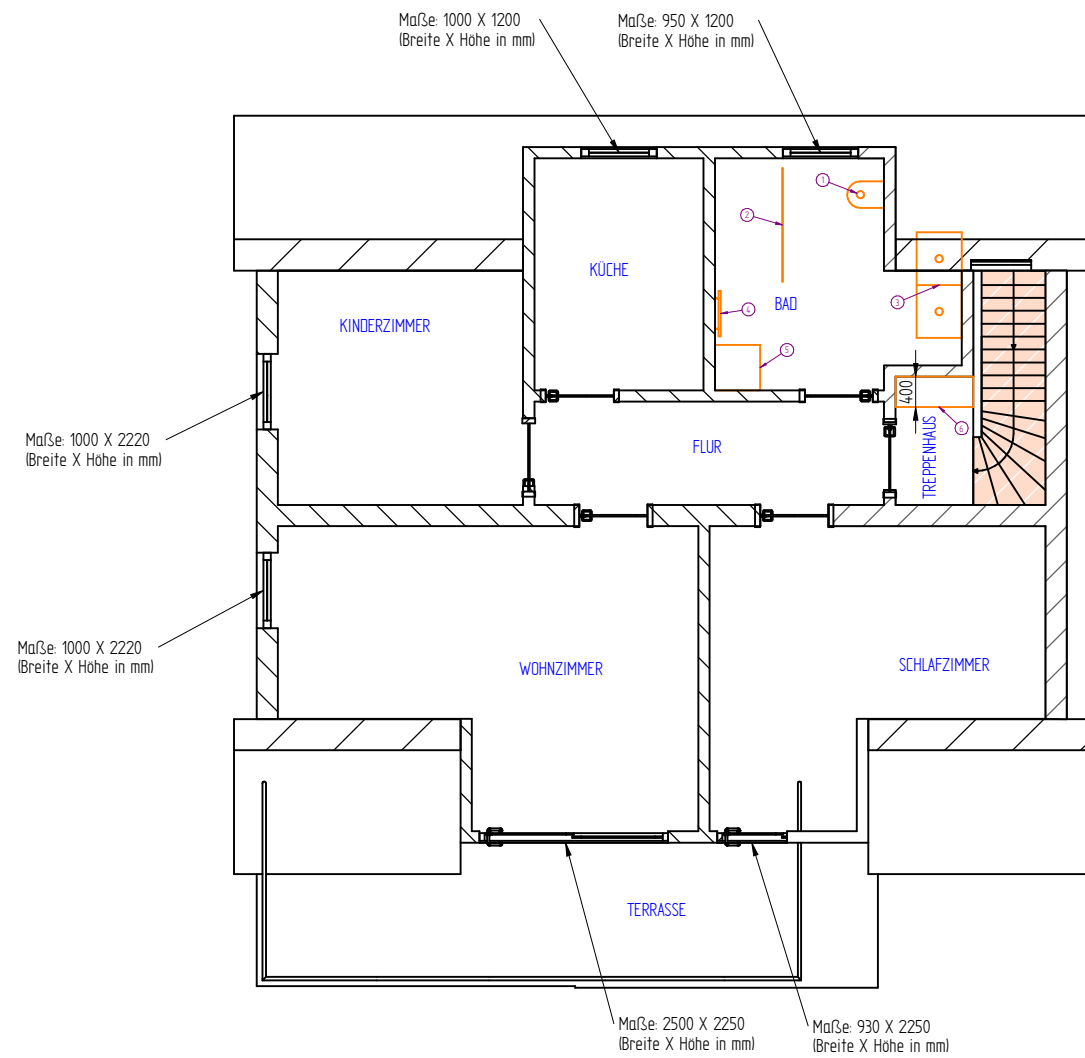

- 1 : WC
- 2 : Glaswand Dusche
- 3 : Doppelter Waschbecken
- 4 : Heizkörper
- 5 : Waschmaschine
- 6 : Schrank

