

HAUS 85

HAUS 83

Stadt Gladbeck
Bauaufsichtsammt

Diese Anlage gehört zur Bescheinigung
vom 20.10.81 Nr. 462/81
des § 7 Abs. 4 Nr. 2 / § 32 Abs. 2 Nr. 2 des
Wohnungseigentumsgesetzes vom 15. März 1951
(BGBl. 1, S. 175)

Der Oberstadtdirektor
[Signature]
Bauingenieur

HELMUT STOLLE – ARCHITEKT BDB –

4390 GLADBECK · BOTTROPER STR. 125 · AK NW: A 02896 · TEL. (020 43) 2 60 61

BAUHERR: WALTRAUD KRIEGSCH KÖHNSTR. 37, 4390 GLADBECK	PLAN-NR.: 8116
OBJEKT: 4390 GLADBECK, LANDSTR. 83+85 BESTANDSZEICHNUNG ZUM TEILUNGSANTRAG	MASSTAB: 100
BAUTEIL: 1. OBERGESCHOSS	GEZ.: MA/1
	DATUM: 02.09.86
	GEÄNDERT:

DER BAUHERR:	DER EIGENTÜMER: <i>W. Krieger</i>	DER ARCHITEKT: <i>[Signature]</i>
--------------	--------------------------------------	--------------------------------------

HELMUT STOLLE · ARCHITEKT BDB
4390 GLADBECK, BOTTROPER STR. 125 · TEL. 2 60 61

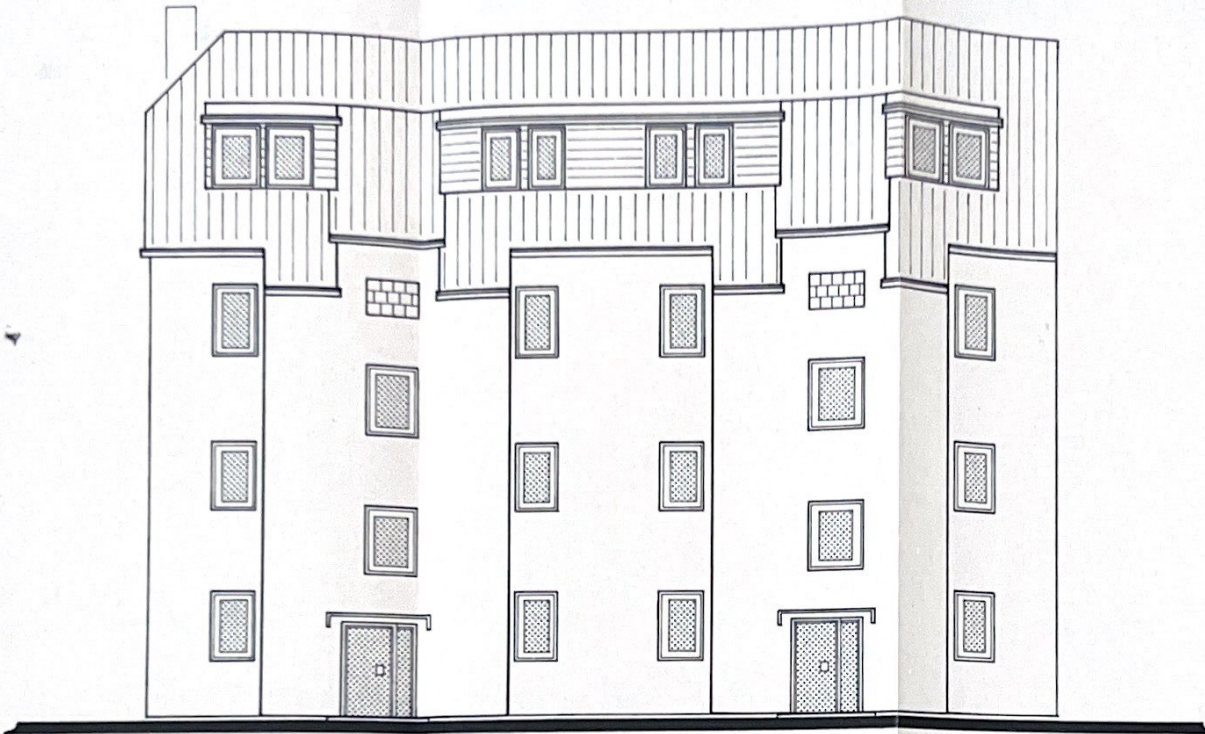

RÜCKANSICHT

Stadt Gladbeck
Bauaufsichtsamt

Diese Anlage gehört zur Bescheinigung
vom 20.10.81 Nr. 462/81
des § 7 Abs. 4 Nr. 2 / § 32 Abs. 2 Nr. 2 des
Wohnungseigentumsgesetzes vom 15. März 1951
(BGBL. 1, S. 175)

Der Oberstadtdirektor
i.A.

[Handwritten Signature]
Bauingenieur

HELMUT STÖLLE – ARCHITEKT BDB –

4390 GLADBECK · BOTTROPER STR. 125 · AK NW: A 02896 · TEL. (02043) 26061

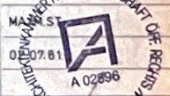
BAUHERR: WALTRAUD KRIEGSCH KÖHNSTR. 37, 4390 GLADBECK	PLAN-NR.: 8116
OBJEKT: 4390 GLADBECK, LANDSTR. 83+85 BESTANDSZEICHNUNG ZUM TEILUNGSANTRAG	MASSTAB: 1:100
BAUTEIL: RÜCKANSICHT	GEZ.: MANN ST. 
	DATUM: 02.07.81
	GEÄNDERT:

DER BAUHERR:	DER EIGENTÜMER: <i>[Handwritten Signature]</i>	DER ARCHITEKT: <i>[Handwritten Signature]</i>
		HELMUT STÖLLE - ARCHITEKT BDB 4390 GLADBECK, BOTTROPER STR. 125, TEL. 26061



STRASSENANSICHT

Stadt Gladbeck
Ebauaufsichtsamt

Diese Anlage gehört zur Bescheinigung
vom 20.10.81 Nr. 462/81
des § 7 Abs. 4 Nr. 2 / § 32 Abs. 2 Nr. 2 des
Wohnungseigentumsgesetzes vom 15. März 1951
(BGBL. 1, S. 175)

Der Oberstadtdirektor
i.A.

W. Krieger
Bauingenieur

HELMUT STOLLE – ARCHITEKT BDB –

4390 GLADBECK · BOTTROPER STR. 125 · AK NW: A 02896 · TEL. (0 20 43) 2 60 61

BAUHERR: WALTRAUD KRIEGSCH
KÖHNSTR. 37, 4300 GLADBECK
OBJEKT: 4390 GLADBECK, LANDSTR. 83+85
BESTANDSZEICHNUNG ZUM TEILUNGSANTRAG
BAUTEIL: STRASSENANSICHT

PLAN-NR. 8116

MASSTAB 1:100

GEZ.

DATUM 07.81

GEANDERT

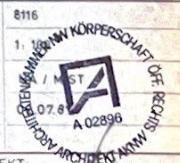

DER BAUHERR

DER EIGENTÜMER

DER ARCHITEKT:

W. Krieger

Helmut Stolle

HELMUT STOLLE · ARCHITEKT BDB
4390 GLADBECK, BOTTROPER STR. 125, TEL. 2 60 61

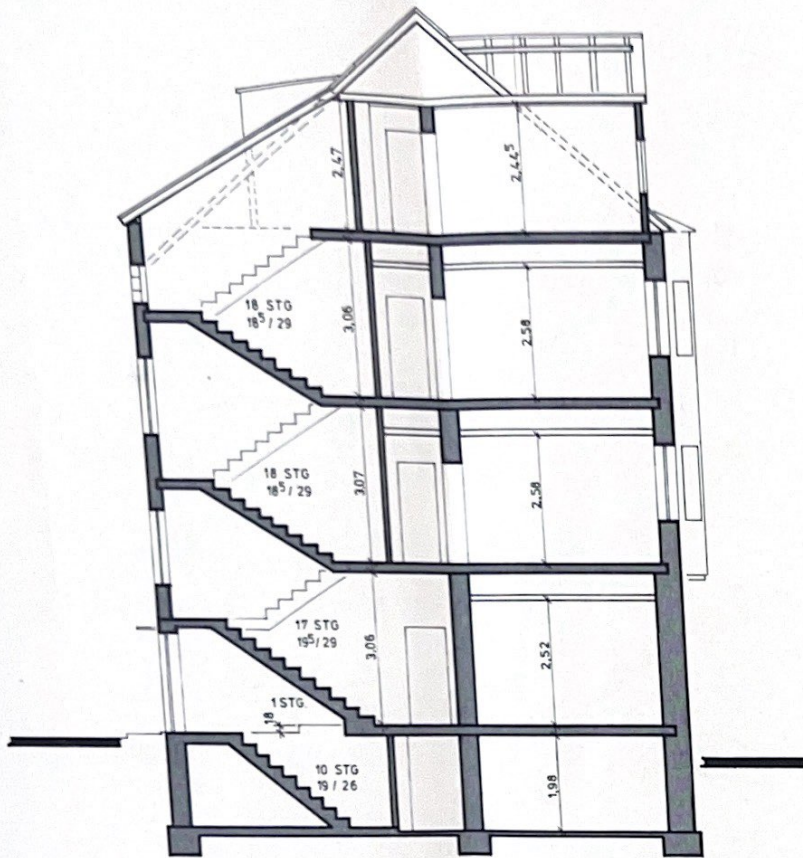

SCHNITT A-B

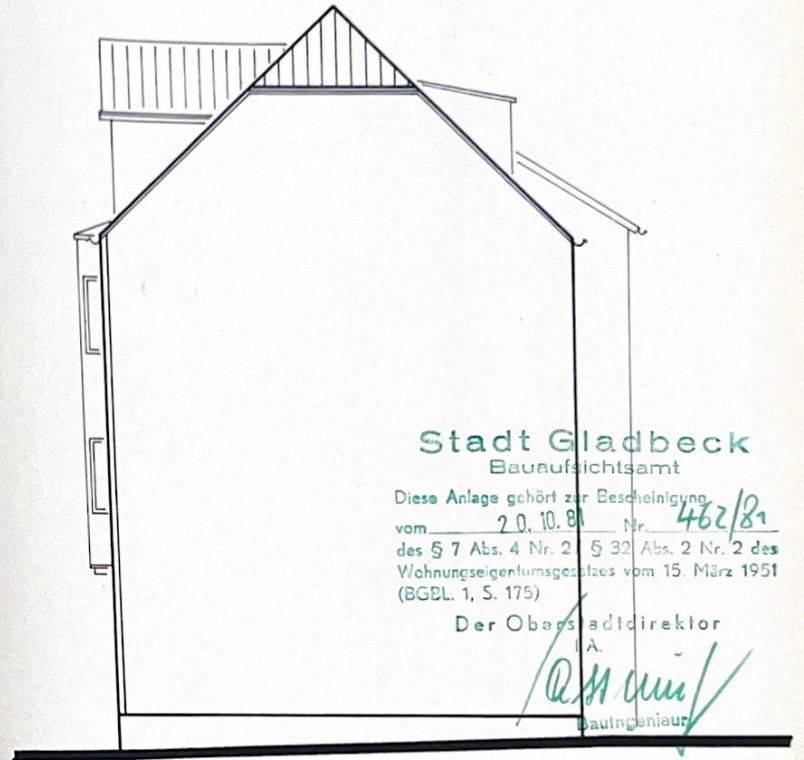

Stadt Gladbeck
Bauaufsichtsamt

Diese Anlage gehört zur Bescheinigung
vom 20. 10. 81 Nr. 462/81
des § 7 Abs. 4 Nr. 2 und § 32 Abs. 2 Nr. 2 des
Wohnungseigentumsgesetzes vom 15. März 1951
(BGBL. 1, S. 175)

Der Oberstadtdirektor

[Signature]
Bauingenieur

GIEBELANSICHT

HELMUT STOLLE – ARCHITEKT BDB –

4390 GLADBECK · BOTTROPER STR. 125 · AK NW: A 02896 · TEL.: (0 20 43) 2 60 61

BAUHERR: WALTRAUD KRIEGSCH KÖHNSTR. 37, 4390 GLADBECK		PLAN-NR.: 8116
OBJEKT: 4390 GLADBECK, LANDSTR. 83+85 BESTANDSZEICHNUNG ZUM TEILUNGSANTRAG		MASSTAB: 1:100
BAUTEIL: SCHNITT A-B + GIEBELANSICHT		GEZ.: M. Stolle / M. St.
DER BAUHERR:	DER EIGENTUMER: <i>[Signature]</i>	DATUM: 08.10.81 A 02896
		GEÄNDERT:
		DER ARCHITEKT: <i>[Signature]</i>
		HELMUT STOLLE · ARCHITEKT BDB 4390 GLADBECK, BOTTROPER STR. 125, TEL. 2 60 61