

# ANSICHT SÜDOST

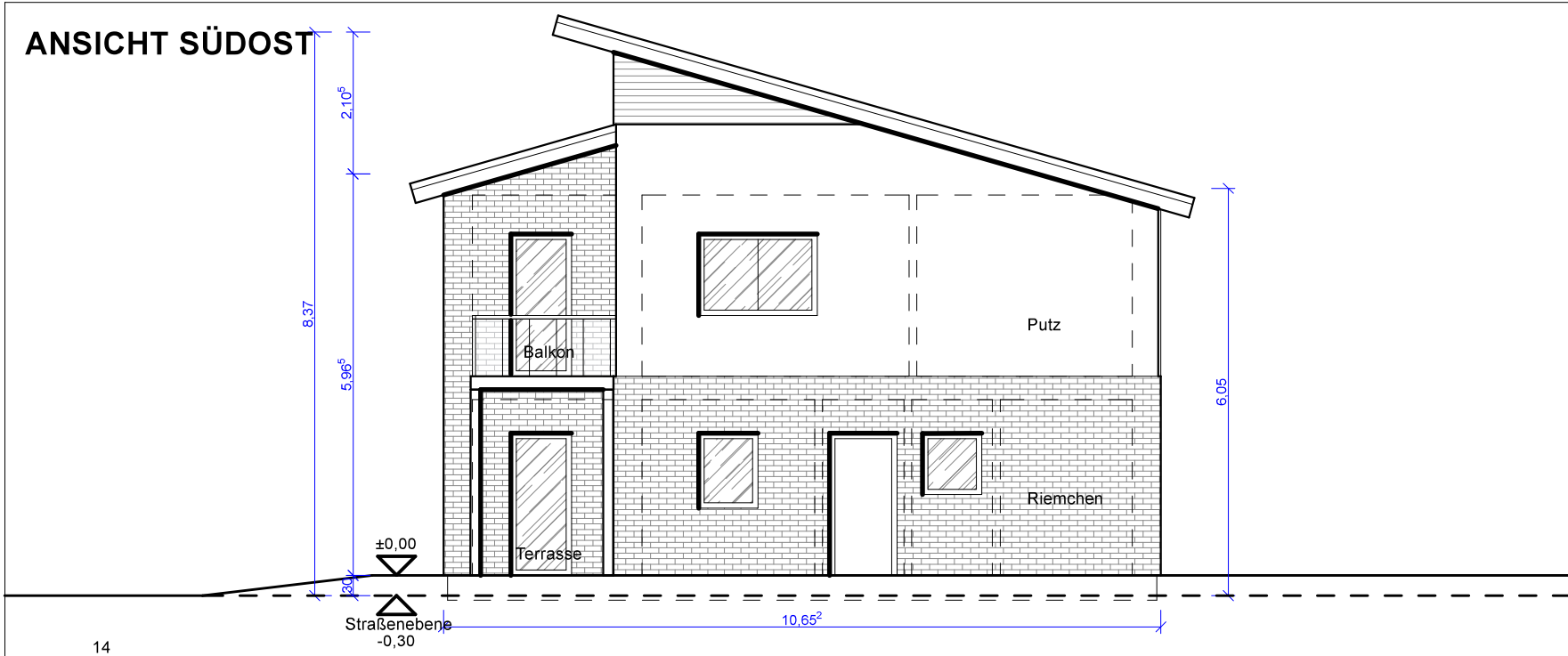

## ANSICHTEN SÜDOST & NORDWEST M 1:100 A4

**Bauvorhaben:  
Neubau einer  
Doppelhaus-  
hälfte**

**Libellenring 14a  
24235 Laboe**

# ANSICHT NORDWEST

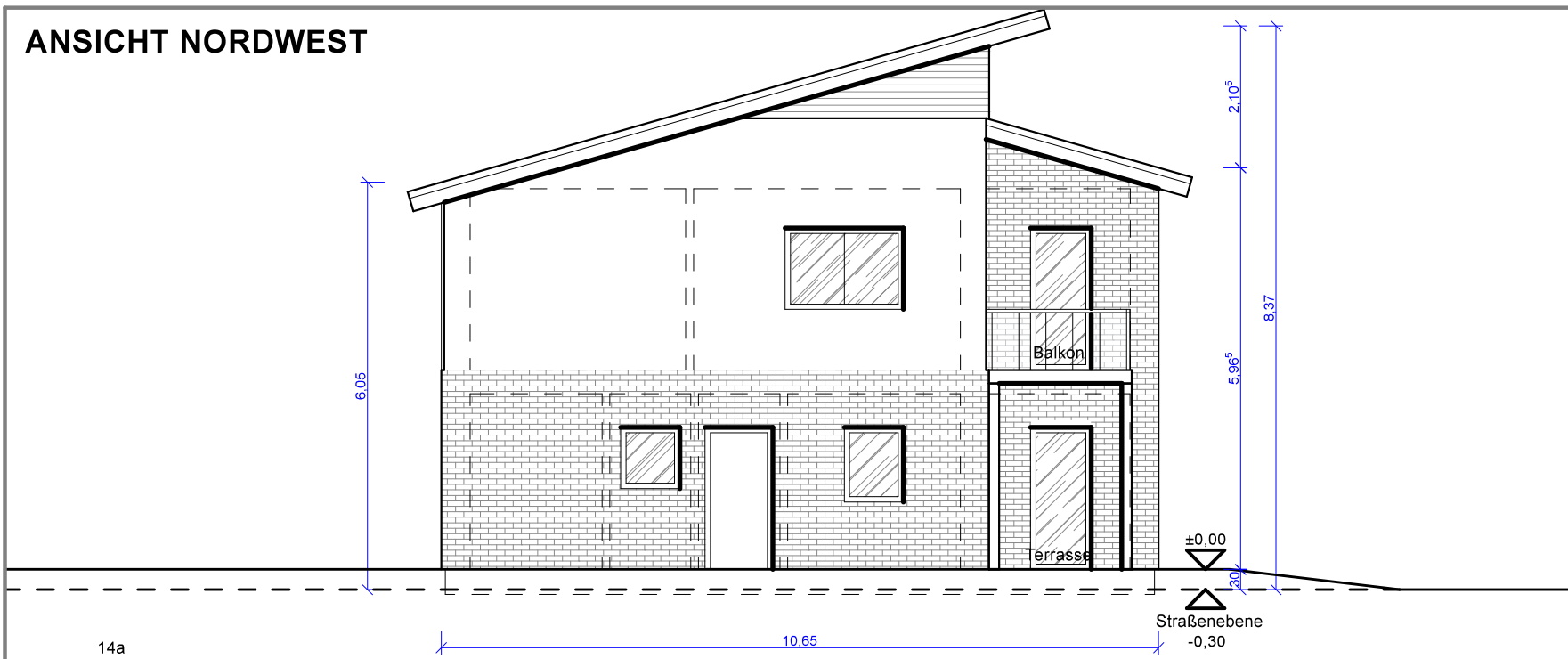

**Bauherr:  
Holm Sippel  
Krögerskoppel 20  
24629 Kisdorf**

**Planverfasser:  
BN Stadtentwicklung und  
Umweltplanung  
Ludwig-Barnay-Str. 7  
30175 Hannover**

**Hannover, den 20.04.2020**



**Stadtentwicklung und Umweltplanung**  
Ludwig-Barnay-Str. 7, 30175 Hannover, Tel. 05 11 / 98 49 1-0,  
Fax / 98 49 1-22, Email: bn-hannover@bn-arch.de  
bau-stern: Schullerblatt 35, 20357 Hamburg, Tel. 040 / 76905001,  
Fax / 76904392, Email: info@bau-stern.de