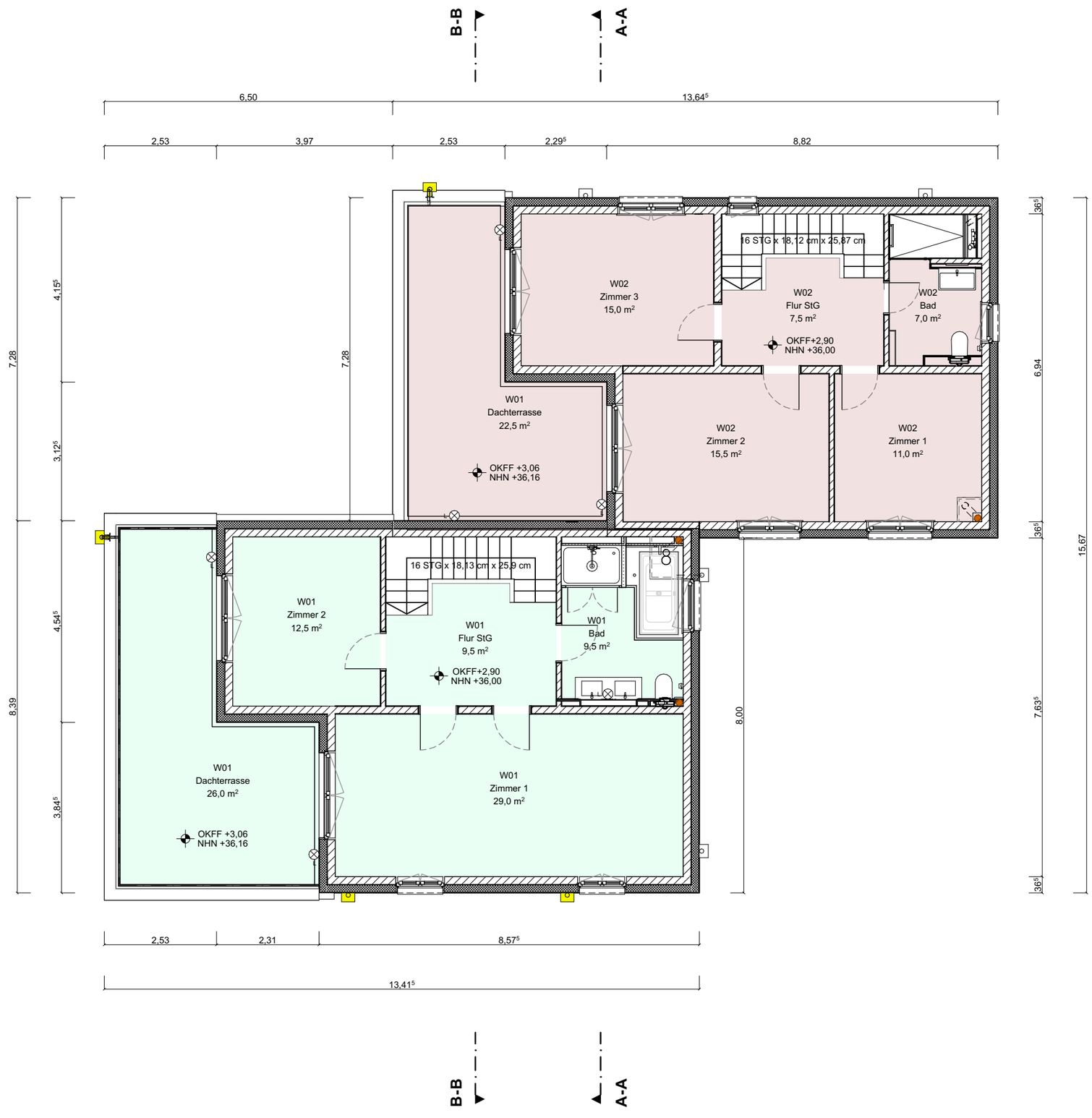

Legende:

Datum	Index	Änderungen:	gez:

Projekt:

Neubau eines Mehrfamilienhauses mit 6 Wohnungen

Julius Campe Weg 9
21109 Hamburg

Bauherr:

Gabriel Baylan

Rönneburger Stieg 5
21079 Hamburg

Planverfasser:

Beckers & Partner
architects + consultants

Haynstrasse 19
20249 Hamburg

Tel.: 040 429 39 760
Fax.: 040 429 39 777
www.be-online.de

Planungsphase:

Genehmigungsverfahren

Planinhalt:

Grundriss 1.Obergeschoss

Aktenzeichen:
.

Gez.:	Ersterstellung:	Planstand:
LP	13.06.2021	07.03.2024
Maßstab:	Plannr.:	Index:
1:100	A-19.4	