

ERDGESCHOSS

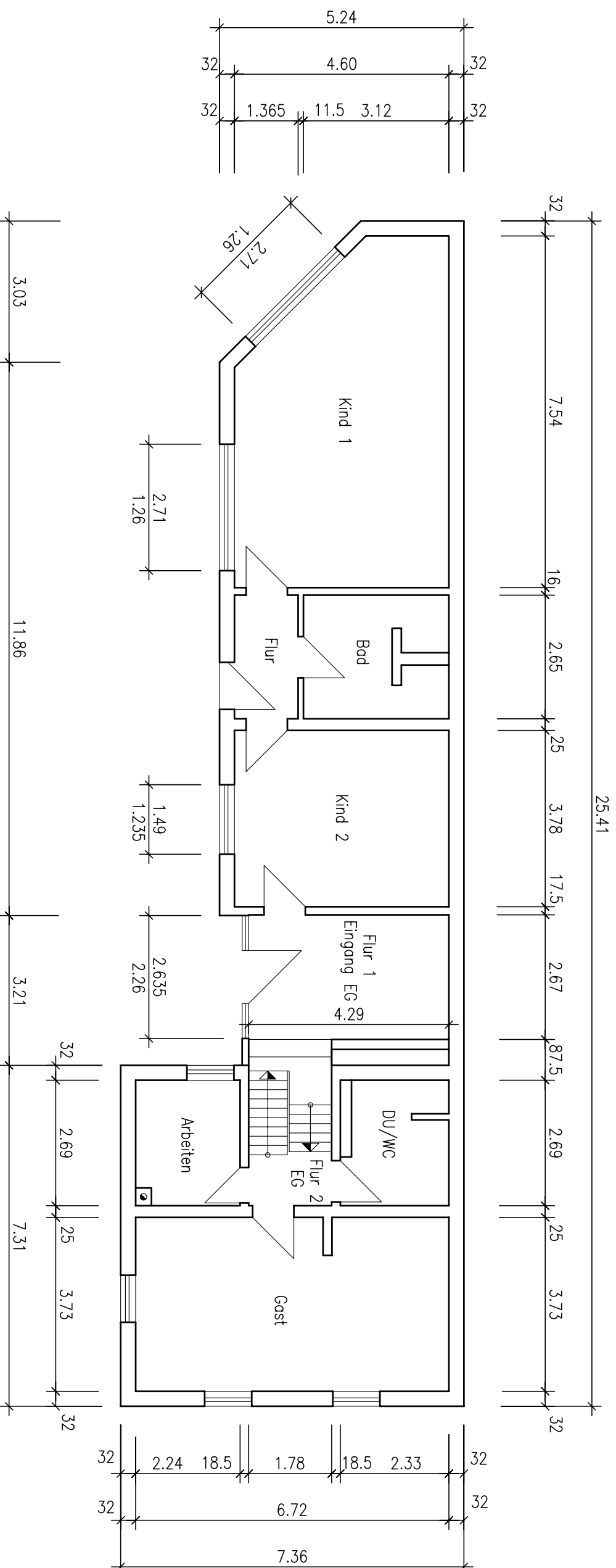

01.12.2009

M 1:100

BAUVORHABEN	Wohnhausumbau
BAUHERR	Monika Henrich-Schwarz Cunost. 6, 60388 Frankfurt am Main
BAUORT	Zeuläckerstraße 20 60389 Frankfurt am Main
ENTWURFSVERFASSER	BAUPLANUNG-BAUSTATIK-VISUALISIERUNG Andreas Gräf, Grenzweg 1 35716 Dietzhötztal

OBERGESCHOSS

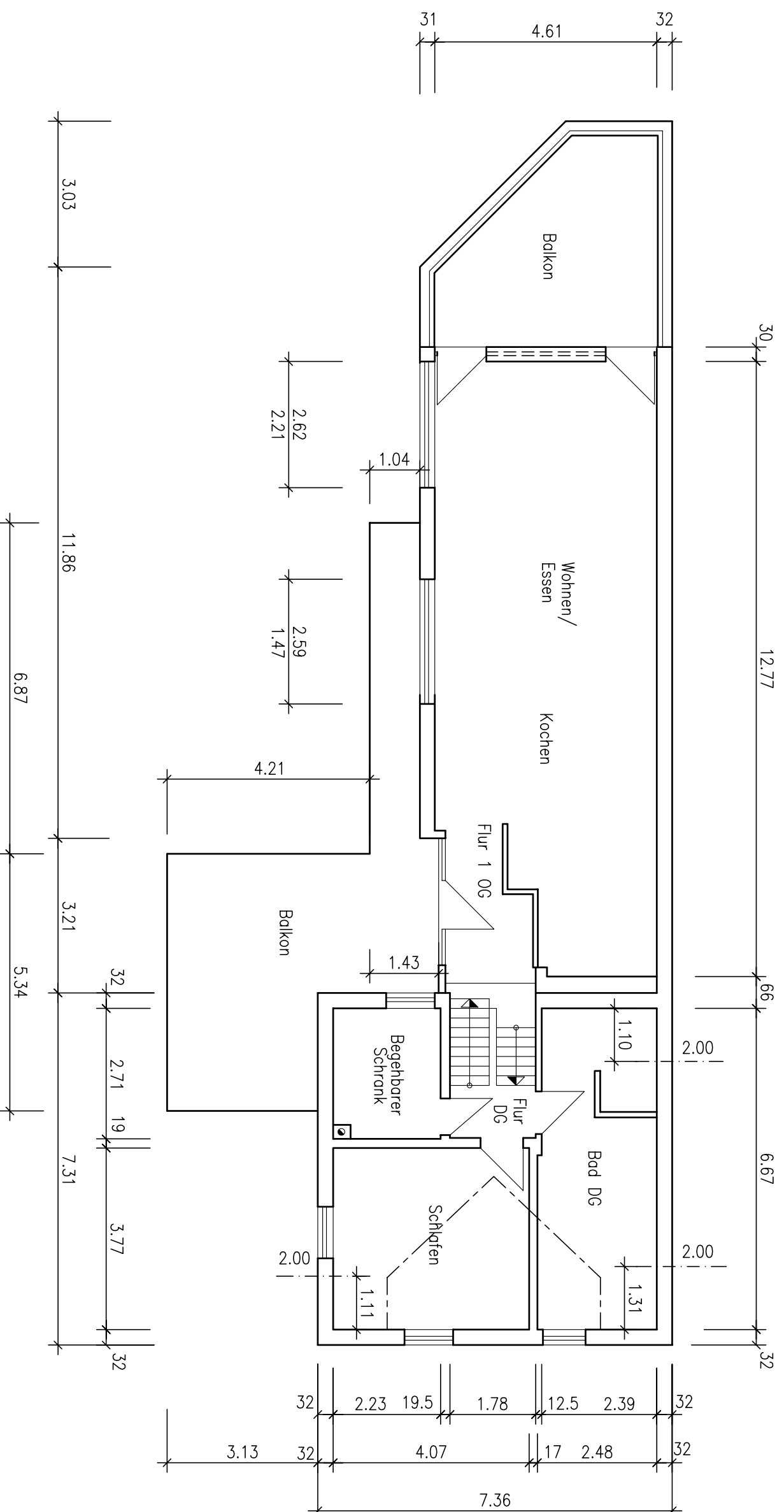

01.12.2009

M 1:100

BAUVORHABEN	Wohnhausumbau
BAUHERR	Monika Henrich-Schwarz Cunost. 6, 60388 Frankfurt am Main
BAUORT	Zeuläckerstraße 20 60389 Frankfurt am Main
ENTWURFSVERFASSER	BAUPLANUNG-BAUSTATIK-VISUALISIERUNG Andreas Gräf, Grenzweg 1 35716 Dietzhölztal

KELLERGESSCHOSS

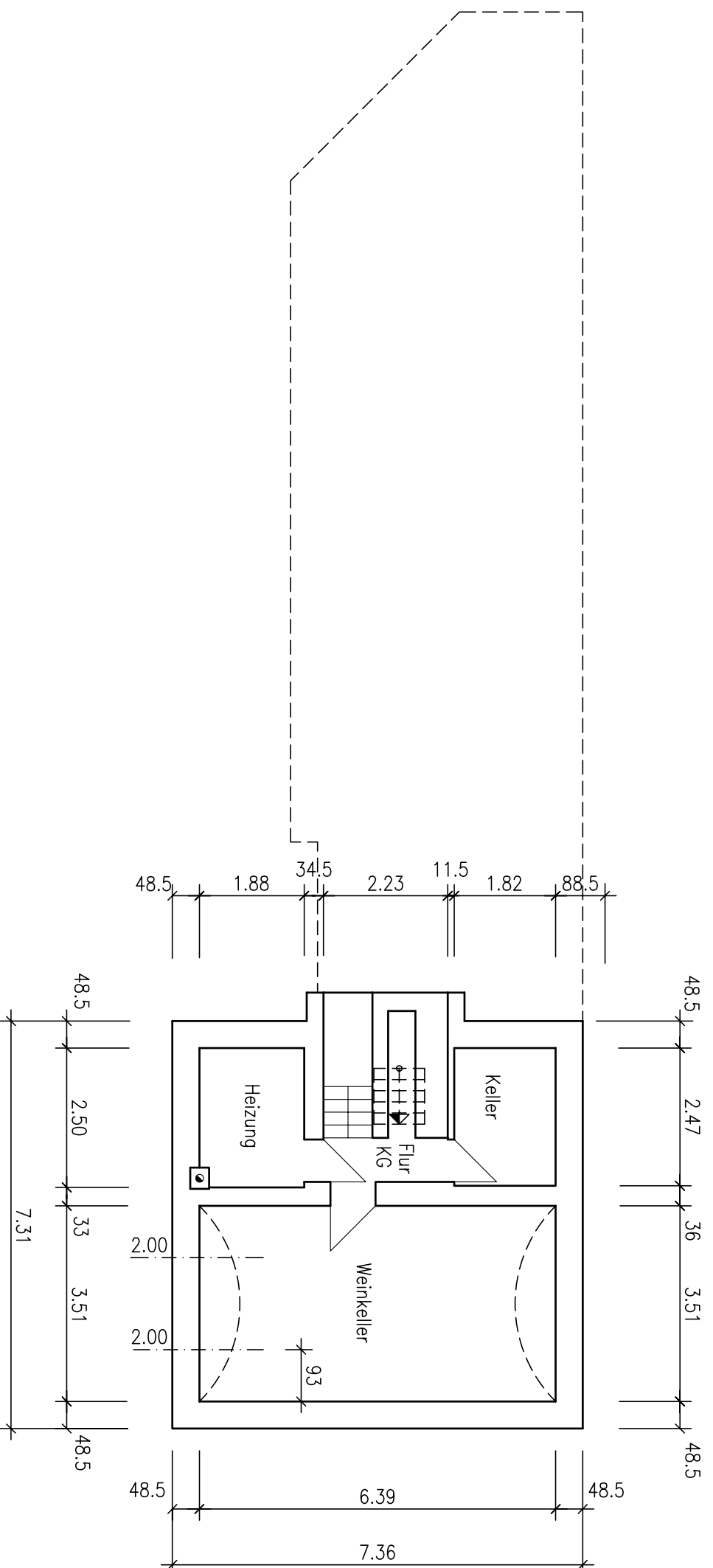

01.12.2009

M 1:100

BAUVORHABEN	Wohnhausumbau
BAUHERR	Monika Henrich-Schwarz Cunost. 6, 60388 Frankfurt am Main
BAUORT	Zeuläckerstraße 20 60389 Frankfurt am Main
ENTWURFSVERFASSER	BAUPLANUNG-BAUSTATIK-VISUALISIERUNG Andreas Gräf, Grenzweg 1 35716 Dietzhötztal