

- ZUEGUNG UND ZUFABRT IN WASSERDURCHL. MATERIAL
 - ABSTANDSFLACHENBERECHNUNG SIEHE SCHNITT
 - ALLE HOHEN U. ANGABEN SIND VOR ORT ZU PRUFEN!

Kreis: Augsburg Land
 Gemeinde: Mickhausen
 Gemarkung: Mickhausen
 Flur: ---
 Flurstuck(e): 25/31

WA	ID
0.26	0.45
E	0

SD 40-48°
 WH max. 3.50 ab OK FFB EG
 OK FFB EG max. 10cm über Gelände
 Dacheindeckung rot-braun

NACHBARZUSTIMMUNG
 FLURSTUCK: 25/30
 Unterschrift

NACHBARZUSTIMMUNG
 FLURSTUCK: 25/32
 Unterschrift

NACHBARZUSTIMMUNG
 FLURSTUCK: 25/38
 Unterschrift



Bauvorhaben:
 NEUBAU EINES
 EINFAMILIENHAUSES
 MIT ZWEI
 STELLPLATZEN

Bearbeiter: MHL #55465

Haustyp: M63XL/P-K+S45+N

000E0MG60MWH090 EG=2.75

Bauherr: Natalie Sosnik u. Thomas Bissinger
 Oststraße 29
 86866 Mickhausen

Bauort: Oststraße 27
 86866 Mickhausen

Datum, Unterschrift

LAGEPLAN M 1:500

Planverfasser:
 Dipl.-Ing.
Carsten Grotjahn
 MENSCHING GmbH
 Chromstr. 12
 30916 Isernhagen
 Tel.: 0511/7284-0
 Fax.: 0511/7284333

Isernhagen, den 21.11.08

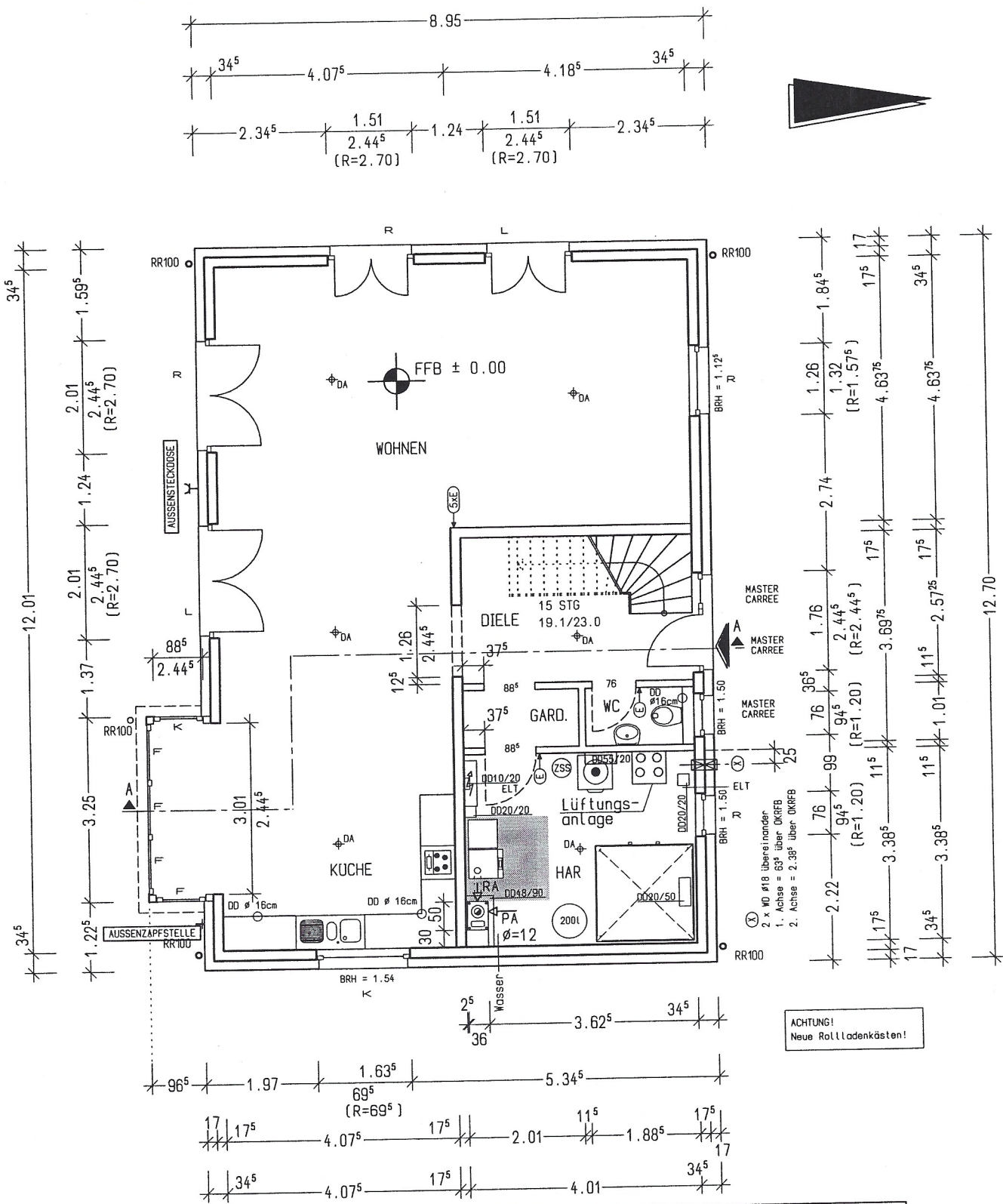

NACHBARZUSTIMMUNG FLURSTÜCK: 25/30 Unterschrift		NACHBARZUSTIMMUNG FLURSTÜCK: 25/32 Unterschrift		NACHBARZUSTIMMUNG FLURSTÜCK: 25/38 Unterschrift	
DIAGONALMAßE: ROHBAUMAUERWERK: INNEN: 14.58m AUBEN: 15.06m ABSOLUTES AUBENMAß: 15.54m		Bauherr: Natalie Sosnik u. Thomas Bissinger Oststraße 29 86866 Mickhausen Bauort: Oststraße 27 86866 Mickhausen		ERDGESCHOSS M 1:100 Planverfasser: Dipl.-Ing. Carsten Grotjahn MENSCHING GmbH Chromstr. 12 30916 Isernhagen Tel.: 0511/7284-0 Fax.: 0511/7284333	
Bearbeiter: MHL	#55465	Datum, Unterschrift		Isernhagen, den 21.11.08	
Haustyp: M63XL/P-K+S45+N					
000E0MG60MWH090		EG=2.75			

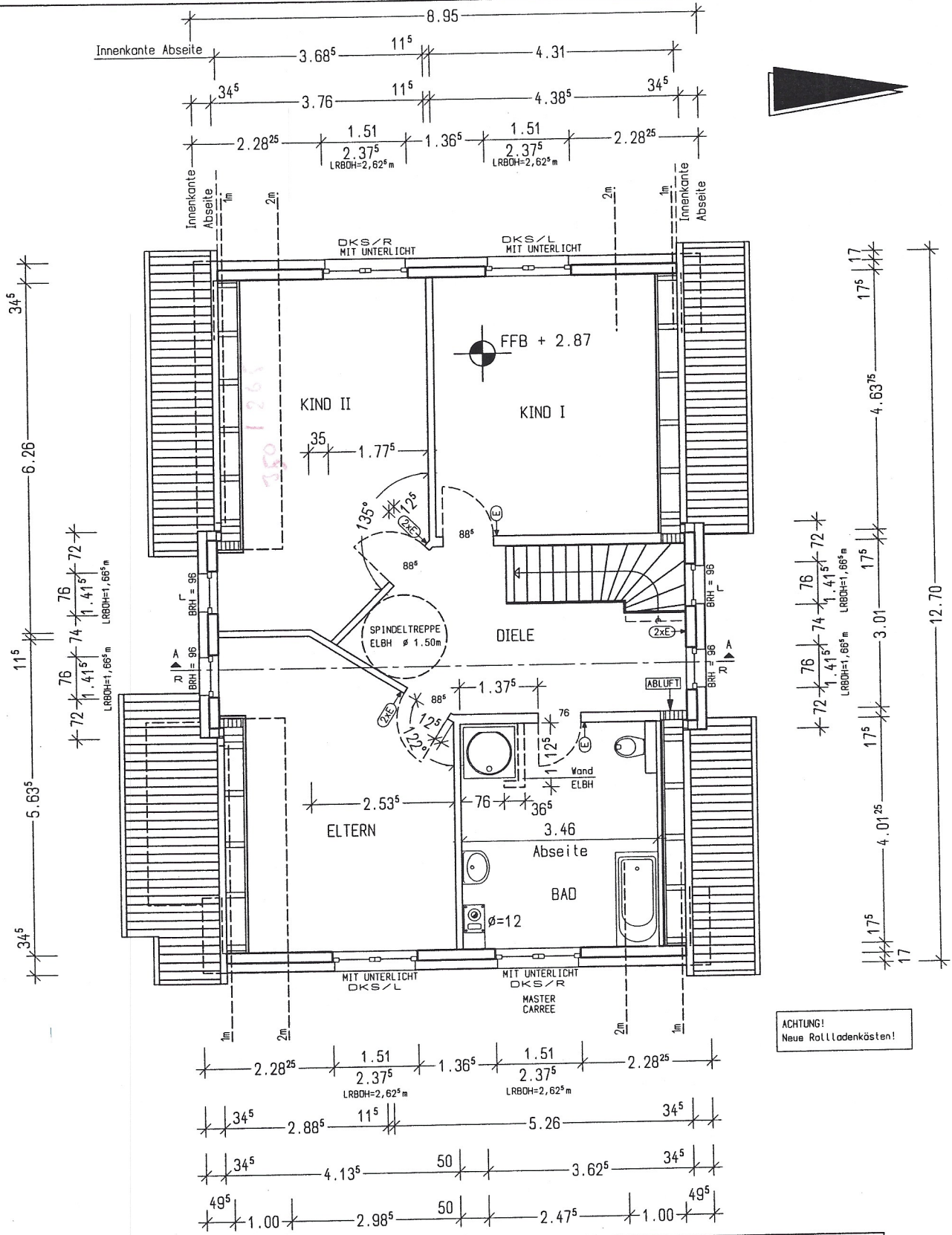

ACHTUNG!
Neue Rolllädenkästen!

NACHBARZUSTIMMUNG FLURSTÜCK: 25/30 Unterschrift		NACHBARZUSTIMMUNG FLURSTÜCK: 25/32 Unterschrift		NACHBARZUSTIMMUNG FLURSTÜCK: 25/38 Unterschrift	
Bauvorhaben: NEUBAU EINES EINFAMILIENHAUSES MIT ZWEI STELLPLÄTZEN		Bauherr: Natalie Sosnik u. Thomas Bissinger Oststraße 29 86866 Mickhausen		DACHGESCHOSS M 1:100	
Bearbeiter: MHL #55465		Bauort: Oststraße 27 86866 Mickhausen		Planverfasser: Dipl.-Ing. Carsten Grotjahn MENSCHING GmbH Chromstr. 12 30916 Isernhagen Tel.: 0511/7284-0 Fax.: 0511/7284333	
Haustyp: M63XL/P-K+S45+N		Datum, Unterschrift		Isernhagen, den 21.11.08	
000E0MG60MWH090 EG=2.75					

WA	ID
0.26	0.45
E	0

SD 40-48°
 WH max. 3.50 ab OK FFB EG
 OK FFB EG max. 10cm über Gelände
 Dacheindeckung rot-braun

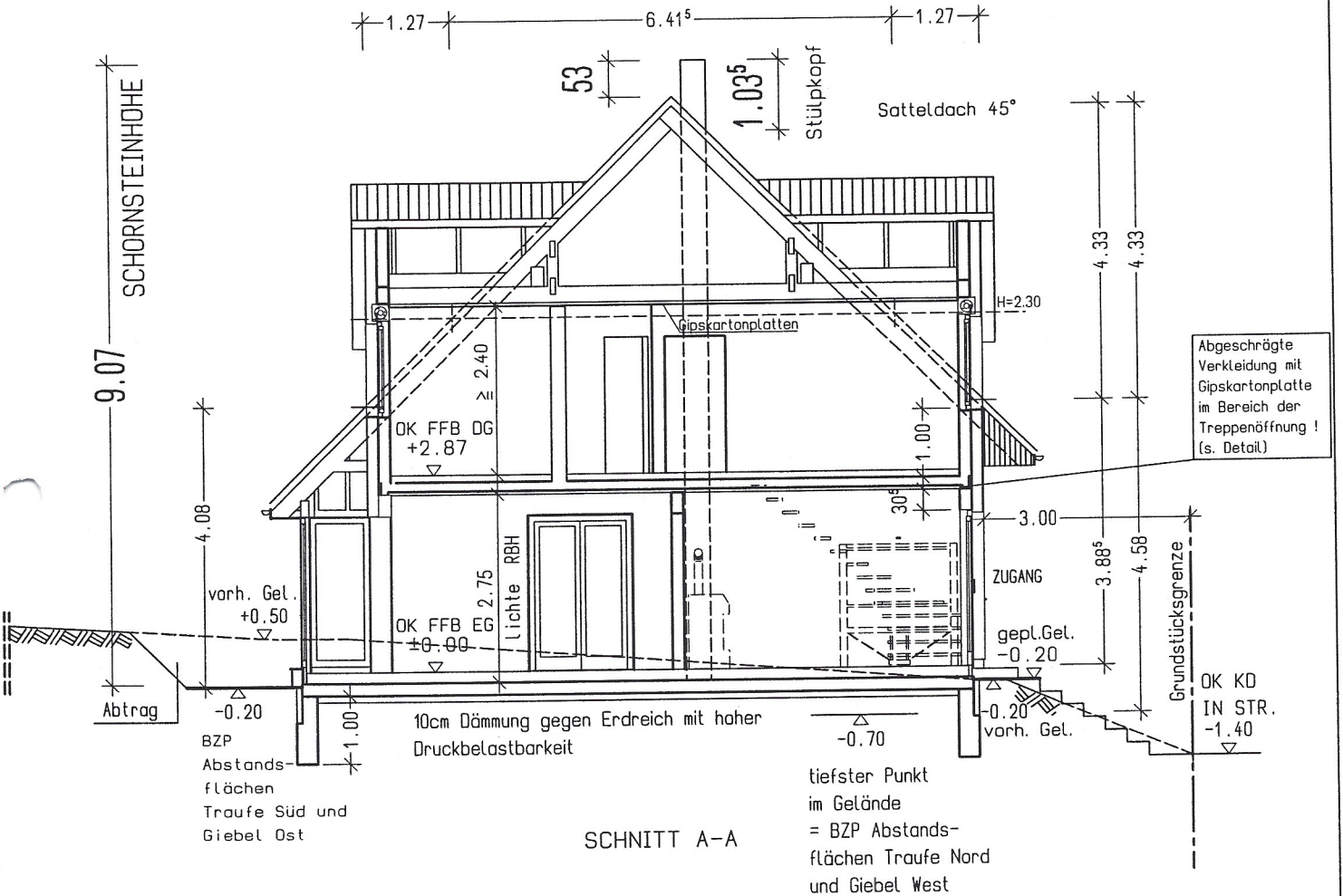

SCHNITT A-A

ABSTANDSFLÄCHEN	
1H TRAUFE NORD = 4.58m	
1H TRAUFE SUD = 4.08m	
1/2 H = mind. 3.00m	
1H GIEBEL WEST = 4.58m + 4.33/3 = 6.02m	
1H GIEBEL OST = 4.08 + 4.33/3 = 5.52m	
1/2 H = mind. 3.00m	

zusätzliche Erdarbeiten werden vor Ort mit dem Tiefbauer abgerechnet

1H FRIESENIEBEL NORD = 5.63m + 1.85/3 = 6.25m	
1H FRIESENIEBEL SUD = 5.50m + 1.85/3 = 6.12m	
1/2 H = mind. 3.00m	

- erford. Aushubtiefe min. 0,30-0,40m
- Nachverdichten der Aushubsohle
- BKL 1,4
- Ausgleich der Fehlhöhen bzw. >0,6m, abgetrept (talseitig bis ca. 1,0m), Folie, Bodenplatte vor kapillar aufsteigendem Wasser schützen

NACHBARZUSTIMMUNG FLURSTÜCK: 25/30		NACHBARZUSTIMMUNG FLURSTÜCK: 25/32		NACHBARZUSTIMMUNG FLURSTÜCK: 25/38	
Unterschrift		Unterschrift		Unterschrift	
Bauvorhaben: NEUBAU EINES EINFAMILIENHAUSES MIT ZWEI STELLPLÄTZEN		Bauherr: Natalie Sosnik u. Thomas Bissinger Oststraße 29 86866 Mickhausen		SCHNITT M 1:100	
Bearbeiter: MHL #55465		Bauort: Oststraße 27 86866 Mickhausen		Planverfasser: Dipl.-Ing. Carsten Grotjahn MENSCHING GmbH Chromstr. 12 30916 Isernhagen Tel.: 0511/7284-0 Fax.: 0511/7284333	
Haustyp: M63XL/P-K+S45+N		Datum, Unterschrift		Isernhagen, den 21.11.08	
000E0MGGMWH090 EG=2.75					



ANSICHT OST



ANSICHT WEST

NACHBARZUSTIMMUNG FLURSTÜCK: 25/30 Unterschrift		NACHBARZUSTIMMUNG FLURSTÜCK: 25/32 Unterschrift		NACHBARZUSTIMMUNG FLURSTÜCK: 25/38 Unterschrift	
Bauvorhaben: NEUBAU EINES EINFAMILIENHAUSES MIT ZWEI STELLPLÄTZEN		Bauherr: Natalie Sosnik u. Thomas Bissinger Oststraße 29 86866 Mickhausen Bauort: Oststraße 27 86866 Mickhausen		ANSICHTEN M 1:100 Planverfasser: Dipl.-Ing. Carsten Grotjahn MENSCHING GmbH Chromstr. 12 30916 Isernhagen Tel.: 0511/7284-0 Fax.: 0511/7284333	
Bearbeiter: MHL	#55465	Datum, Unterschrift		Isernhagen, den 21.11.08	
Haustyp: M63XL/P-K+S45+N	EG=2.75				

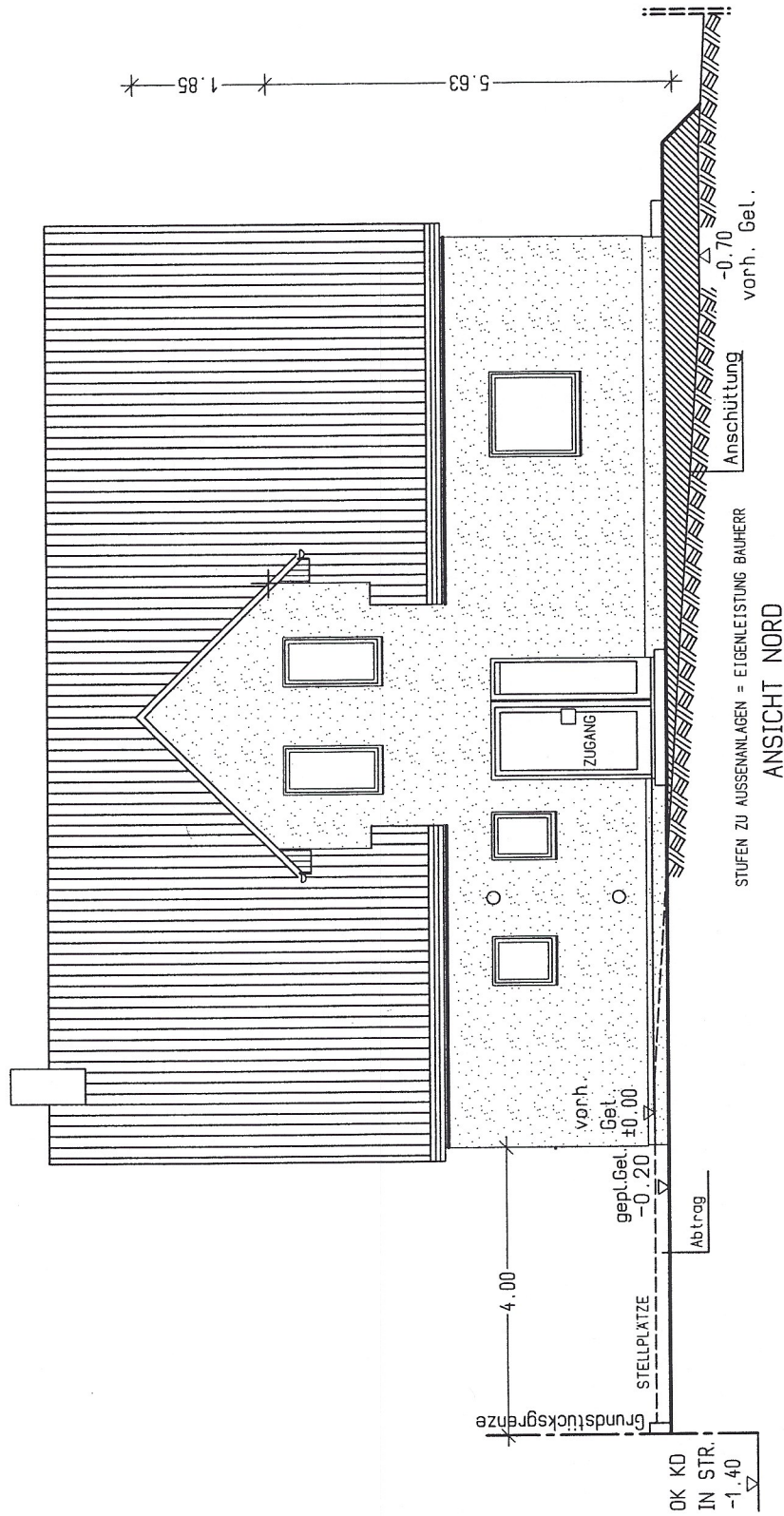

NACHBARZUSTIMMUNG FLURSTÜCK: 25/30 Unterschrift		NACHBARZUSTIMMUNG FLURSTÜCK: 25/32 Unterschrift		NACHBARZUSTIMMUNG FLURSTÜCK: 25/38 Unterschrift	
Bauvorhaben: NEUBAU EINES EINFAMILIENHAUSES MIT ZWEI STELLPLÄTZEN		Bauherr: Natalie Sosnik u. Thomas Bissinger Oststraße 29 86866 Mickhausen		ANSICHTEN M 1:100	
Bearbeiter: MHL	#55465	Bauort: Oststraße 27 86866 Mickhausen		Planverfasser: Dipl.-Ing. Carsten Grotjahn MEMSCHING GmbH Chromstr. 12 30916 Isernhagen Tel.: 0511/7284-0 Fax.: 0511/7284333	
Haustyp: M63XL/P-K+S45+N					
000E0MGG0MWH090	EG=2.75	Datum, Unterschrift		Isernhagen, den 21.11.08	

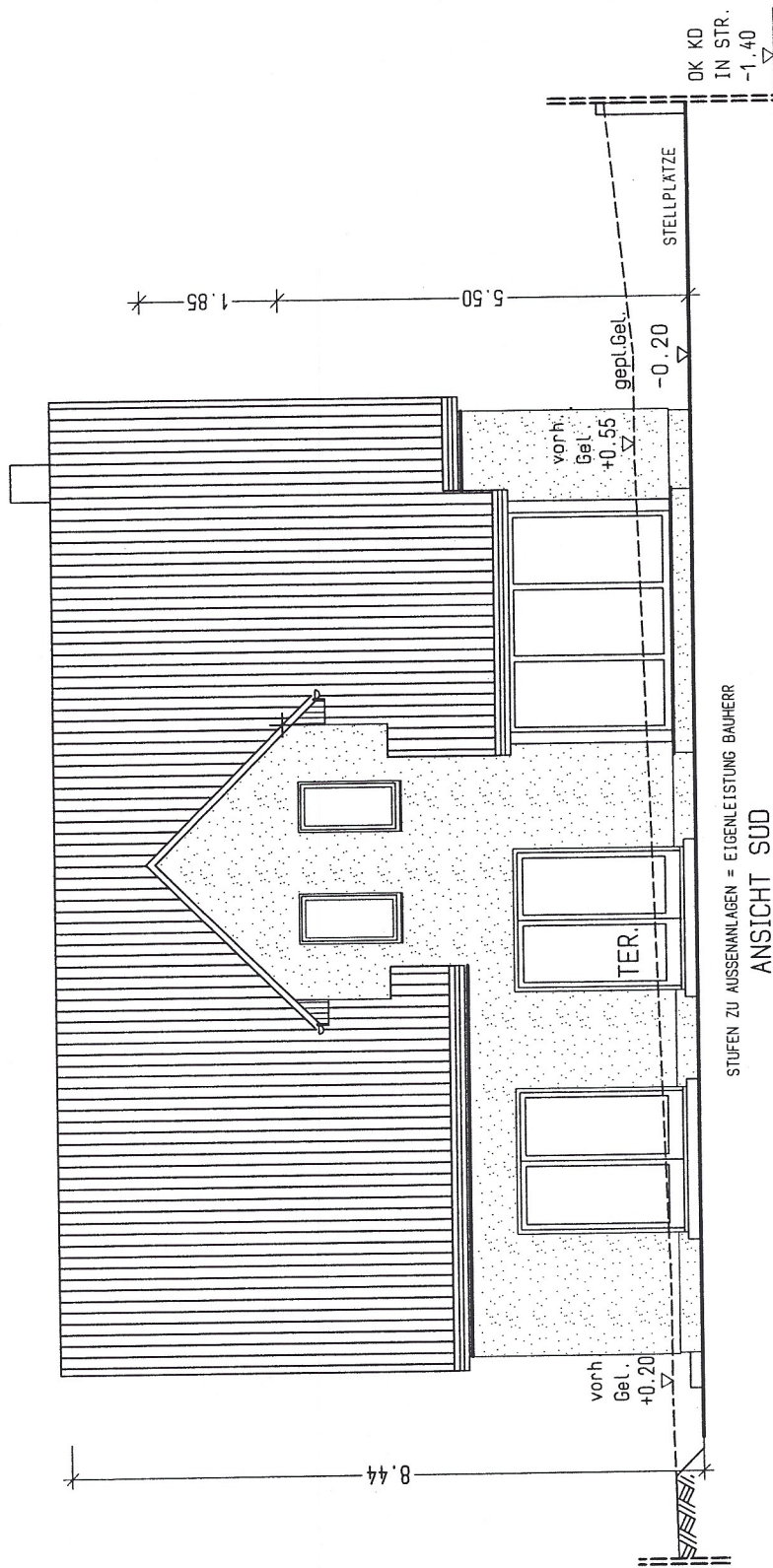

NACHBARZUSTIMMUNG
FLURSTÜCK: 25/30
Unterschrift

NACHBARZUSTIMMUNG
FLURSTÜCK: 25/32
Unterschrift

NACHBARZUSTIMMUNG
FLURSTÜCK: 25/38
Unterschrift

Bauvorhaben:
NEUBAU EINES
EINFAMILIENHAUSES
MIT ZWEI
STELLPLÄTZEN

Bauherr: Natalie Sosnik u. Thomas Bissinger
Oststraße 29
86866 Mickhausen
Bauort: Oststraße 27
86866 Mickhausen

ANSICHTEN

M 1:100

Planverfasser:
Dipl.-Ing.
Carsten Grotjahn
MENSCHING GmbH
Chromstr. 12
80916 Isernhagen
Tel.: 0511/7284-0
Fax.: 0511/7284333

Bearbeiter: MHL #55465

Haustyp: M63XL/P-K+S45+N

000E0MGGMWH090 EG=2.75

Datum, Unterschrift

Isernhagen, den 21.11.08