

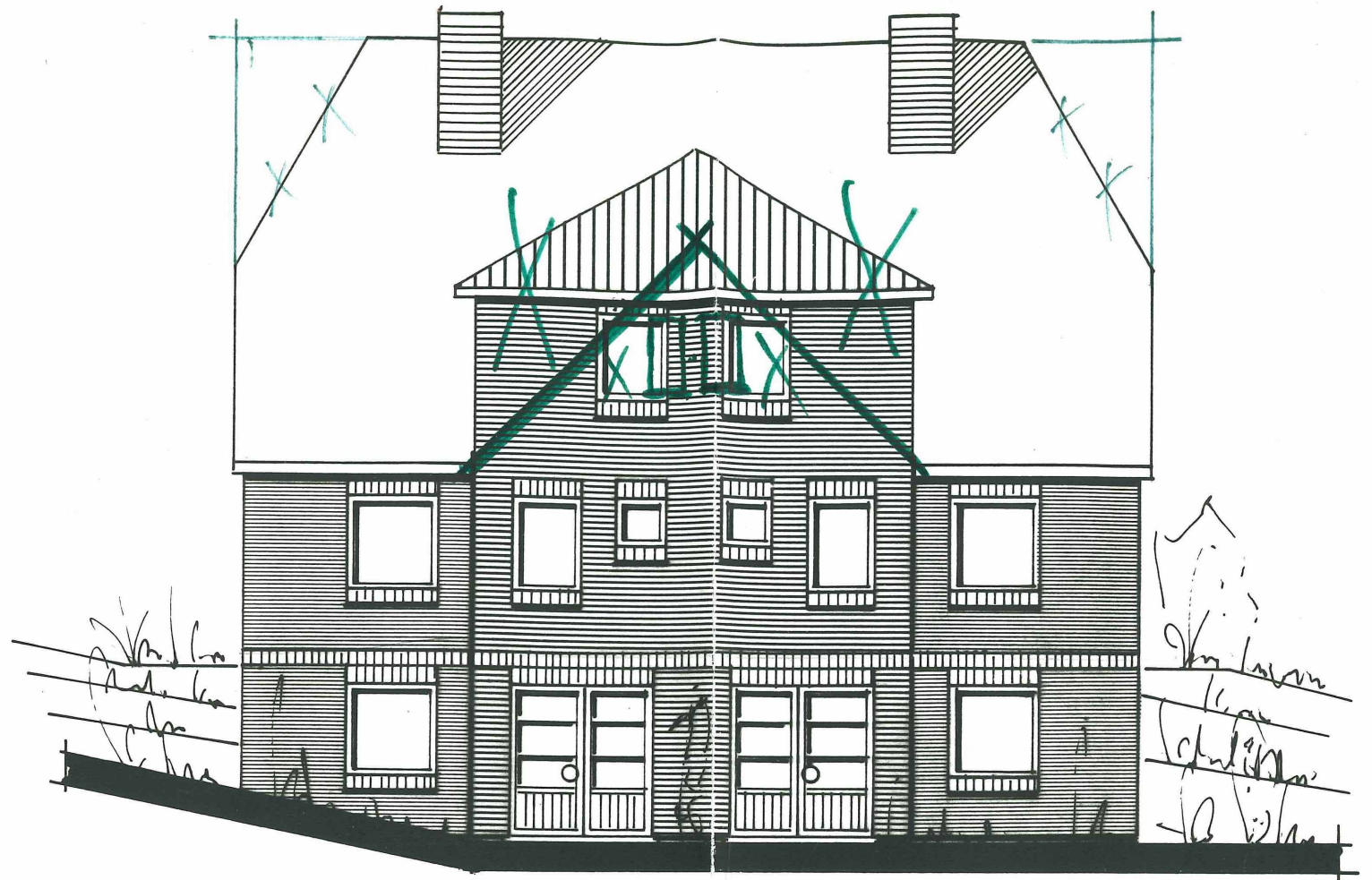

**WESTEN**

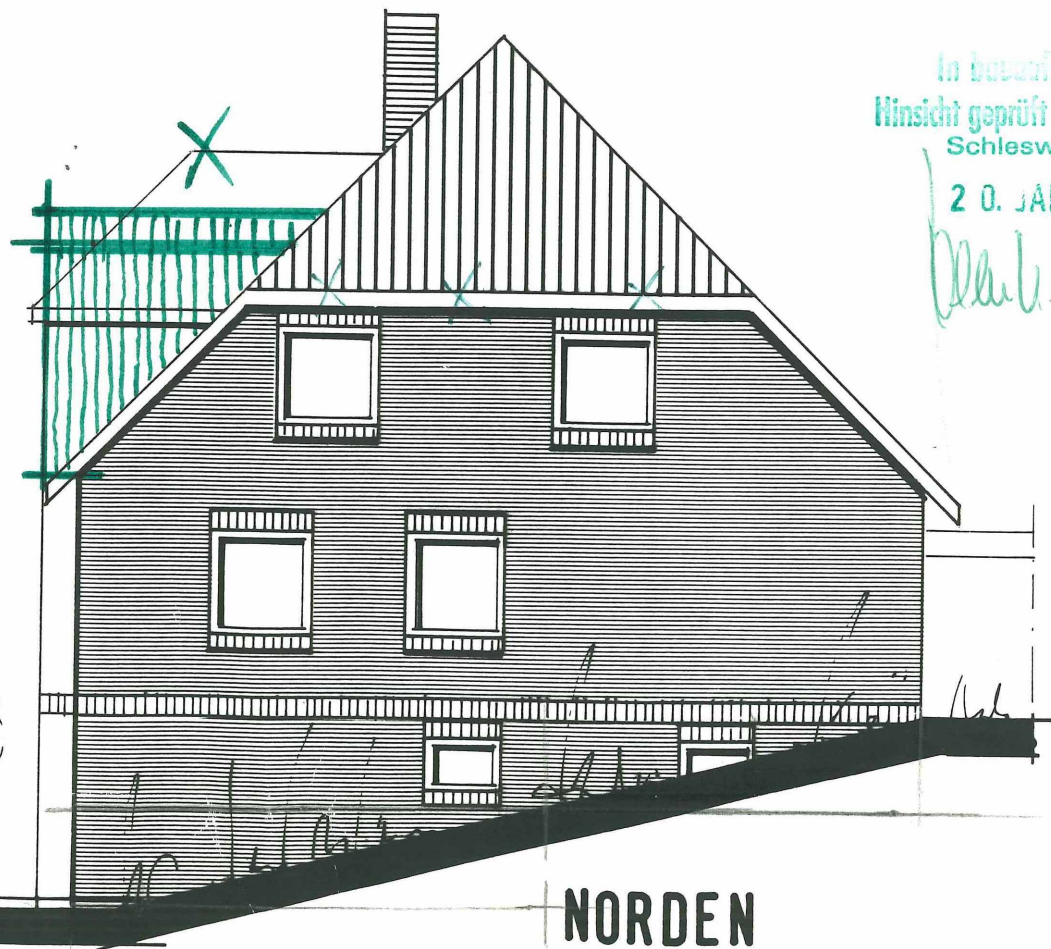

**OSTEN**



**NORDEN**

In besondlicher  
Hinsicht geprüft und genehmigt  
Schleswig, den  
20. JAN. 1994  
*Blücher*

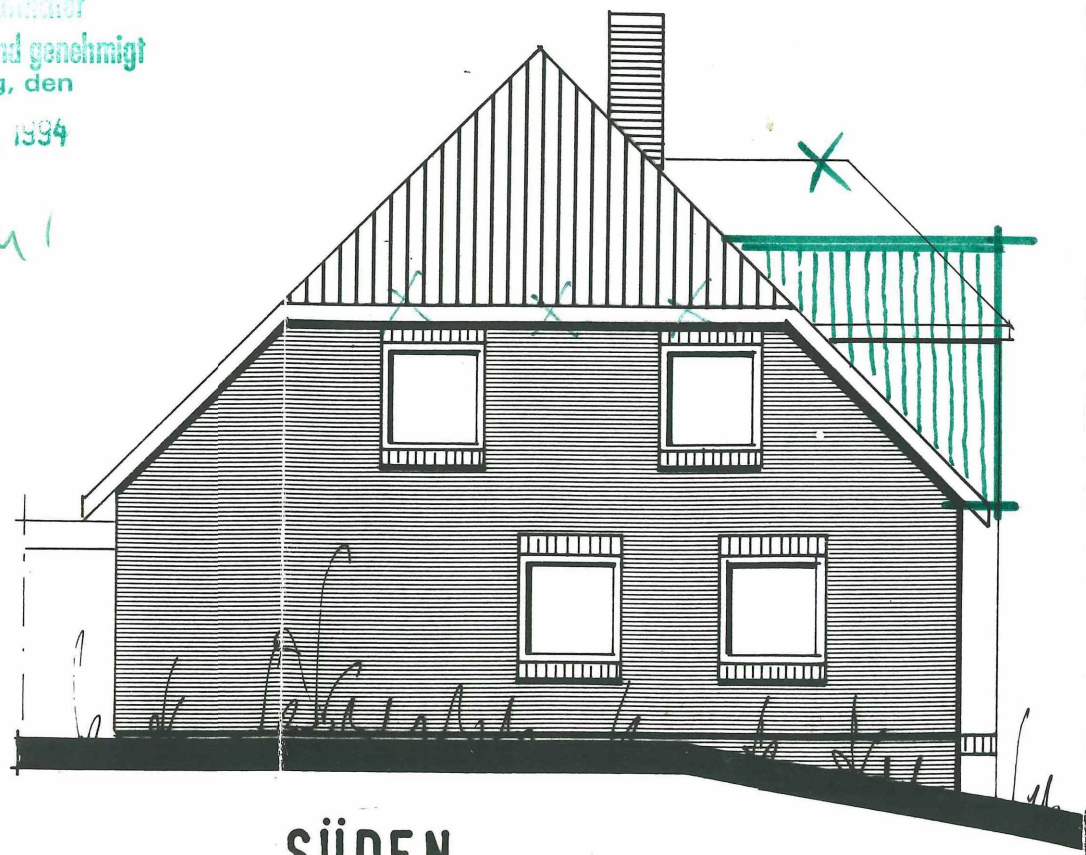

**SÜDEN**

**NEUBAU WOHNHAUS**

BAUHERR:  
**ELKE HARMS** *Elke Harms*

PLANUNG:  
*Elke Harms*  
Bürogeschäft  
Vanderweg 4  
Tel. 0 43 54 / 595  
2381 Borgwedel

**ANSICHTEN 1 : 100**

3.5.1993

← 2 Stk Stellplätze →  
Darstellung somit falsch