

ERDGESCHOSS

Abbruch

LGB. NR. 61  
FLÄCHE 265 qm.

Abbruch  
 St + Tenne  $\frac{9,0 + 10,0}{2} \times 7,78 = 72,90 \text{ qm}$   
 Schuppen  $5,50 \times 5,50 = 30,25 \text{ qm} \times 6,00 \text{ m}$   
 = 624,900 cbm



WOHNHAUS DER EHELEUTE [REDACTED]

IN NEUTHARD HAUPTSTRASSE 38

LGB.NR. 61

BLATT NR.1 vorhandene BAUTEILE

KELLERGESCHOSS

SCHNITT, A-A

MST. 1:100

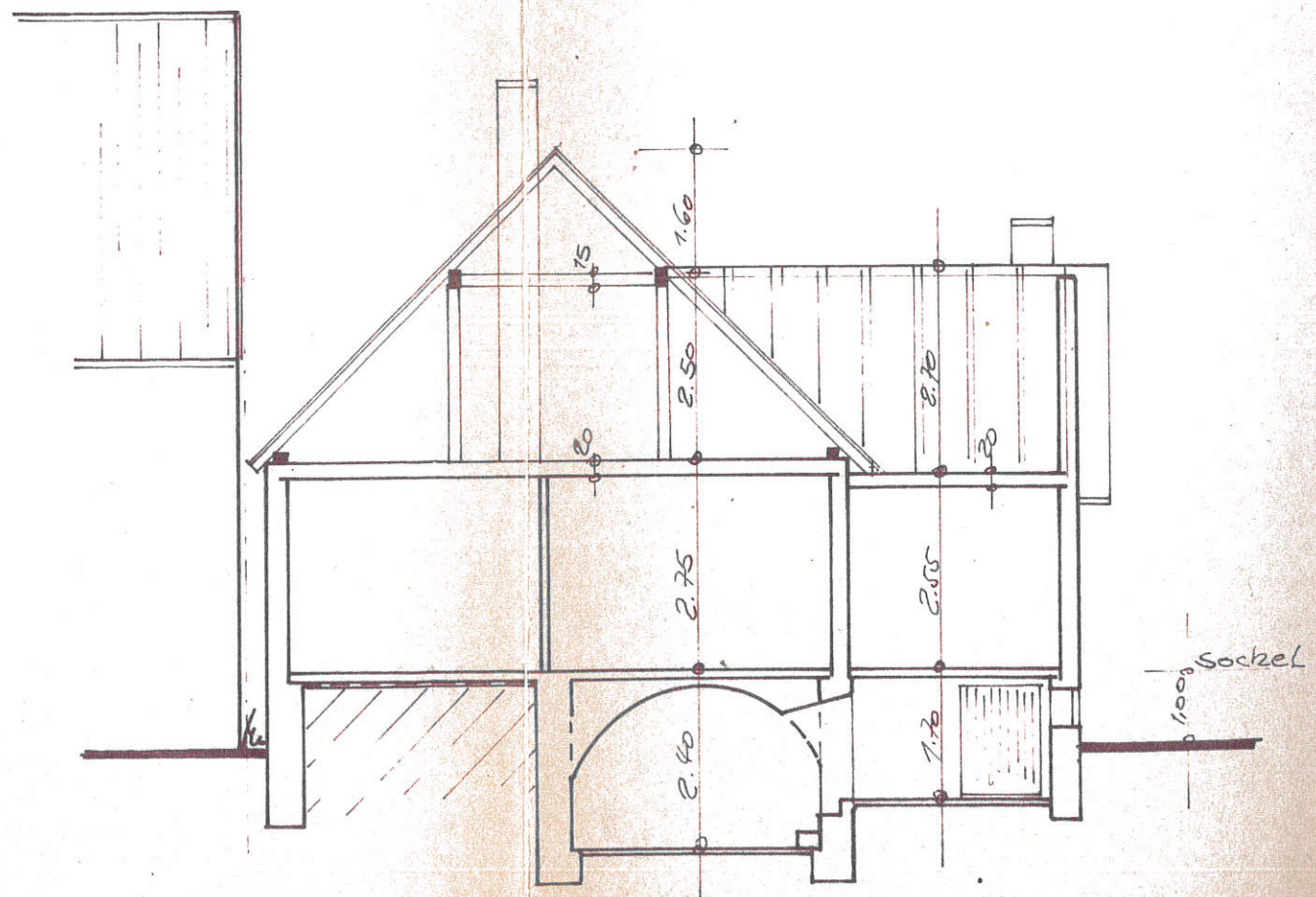
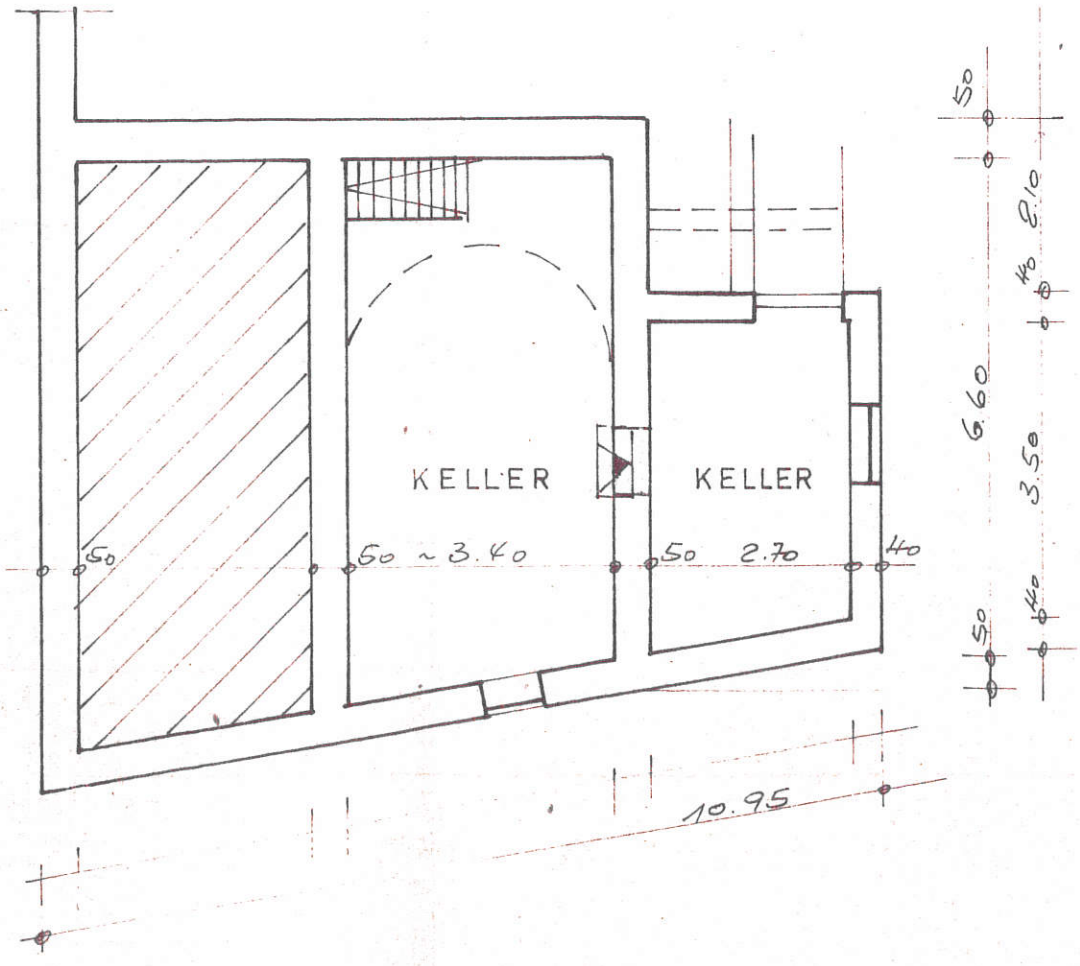

Kreibaumtamm

06. MAI 1974

DER EIGENTÜMER: [REDACTED]

DER PLANFERTIGER: [REDACTED]

NEUTHARD IM JULI 1974

[REDACTED]