

<p>PROJEKT: Anbau - Einfamilienhaus</p> <p>ADRESSE: Tornescher Weg 65 25436 Uetersen</p> <p>MABSTAB: M 1:50</p>	<p>PLANINHALT: 03 - ERDGESCHOSS</p> <p>STAND: Ausführung</p> <p>DATUM: 23.05.2022</p>	<p>BAUHERR: Jasmin Tigani</p> <p>Tornescher Weg 65 25436 Uetersen 015904253468 Tigani@freenet.de</p>	<p>TRAGWERKS-PLANER: Dipl.-Ing. Holger Lütgens</p> <p>Kirchenheide 11 22395 Hamburg 01712643755 holger-luetgens@t-online.de</p>	<p>ARCHITEKT: Waseem Sabbagh M.A. Architekt</p> <p>Elise-Averdieck-Straße 9 20535 Hamburg Mobile: 01783198603 Email: W.Sabbagh@gmx.de</p> <p>ARCHITEKTURBÜRO SABBAGH</p>
--	--	---	--	---

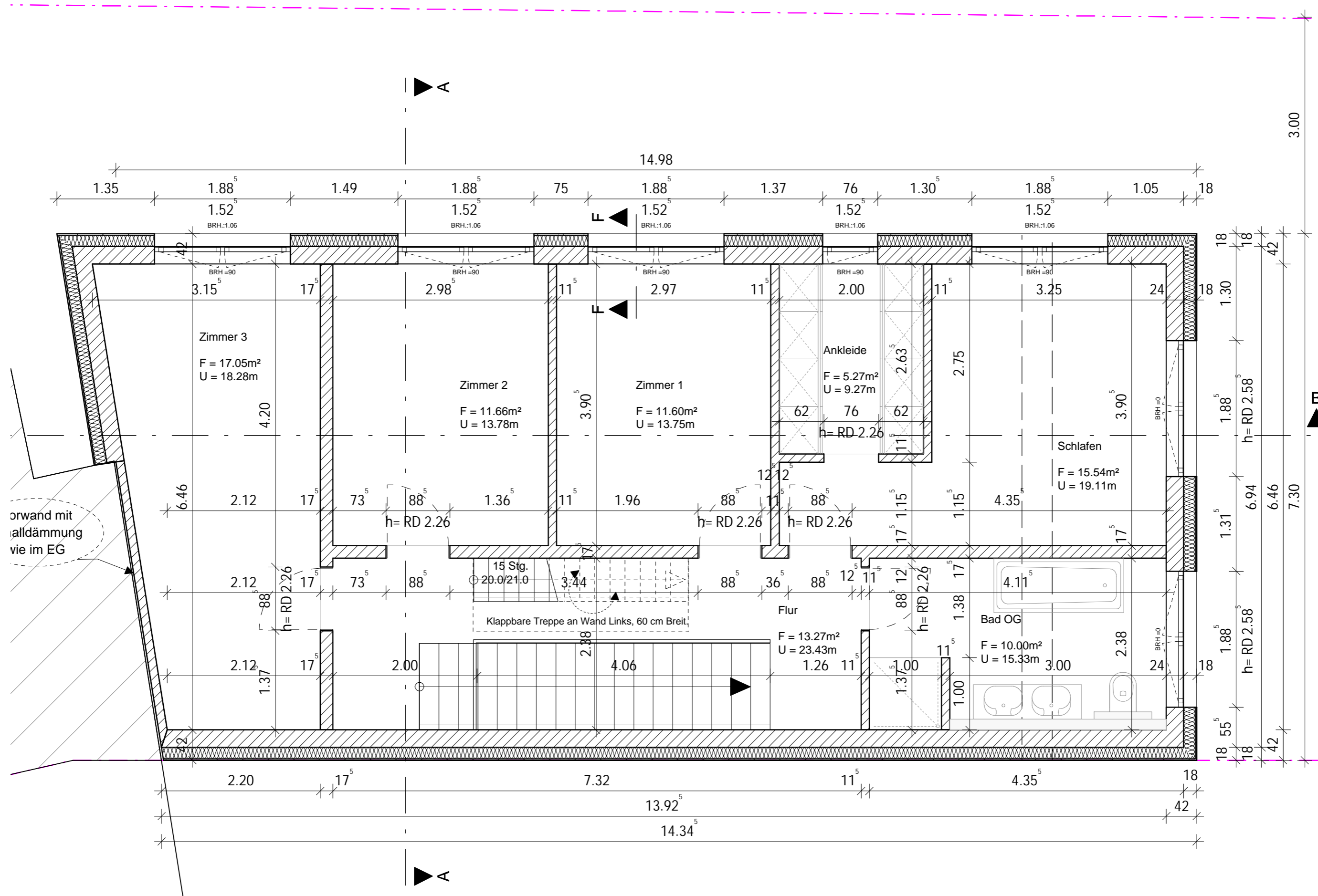

PROJEKT: Anbau - Einfamilienhaus ADRESSE: Tornescher Weg 65 25436 Uetersen MAßSTAB: M 1:50 	PLANINHALT: 04 - OBERGESCH. STAND: Ausführung DATUM: 23.05.2022	BAUHERR: Jasmin Tigani Tornescher Weg 65 25436 Uetersen 015904253468 Tigani@freenet.de	TRAGWERKS-PLANER: Dipl.-Ing. Holger Lütgens Kirchenheide 11 22395 Hamburg 01712643755 holger-luetgens@t-online.de	ARCHITEKT: Waseem Sabbagh M.A. Architekt  Elise-Averdieck-Straße 9 20535 Hamburg Mobile: 01783198603 Email: W.Sabbagh@gmx.de
---	--	---	--	---

Für eine genauere Planung der Gefälledämmung sind genau Materialangaben nötig. Ich rate 1-1,5% Gefälledämmung. Es muss eine begehbare, lasttragende Dämmung sein. Min. Stärke gemäß Wärmeschutzberechnungen

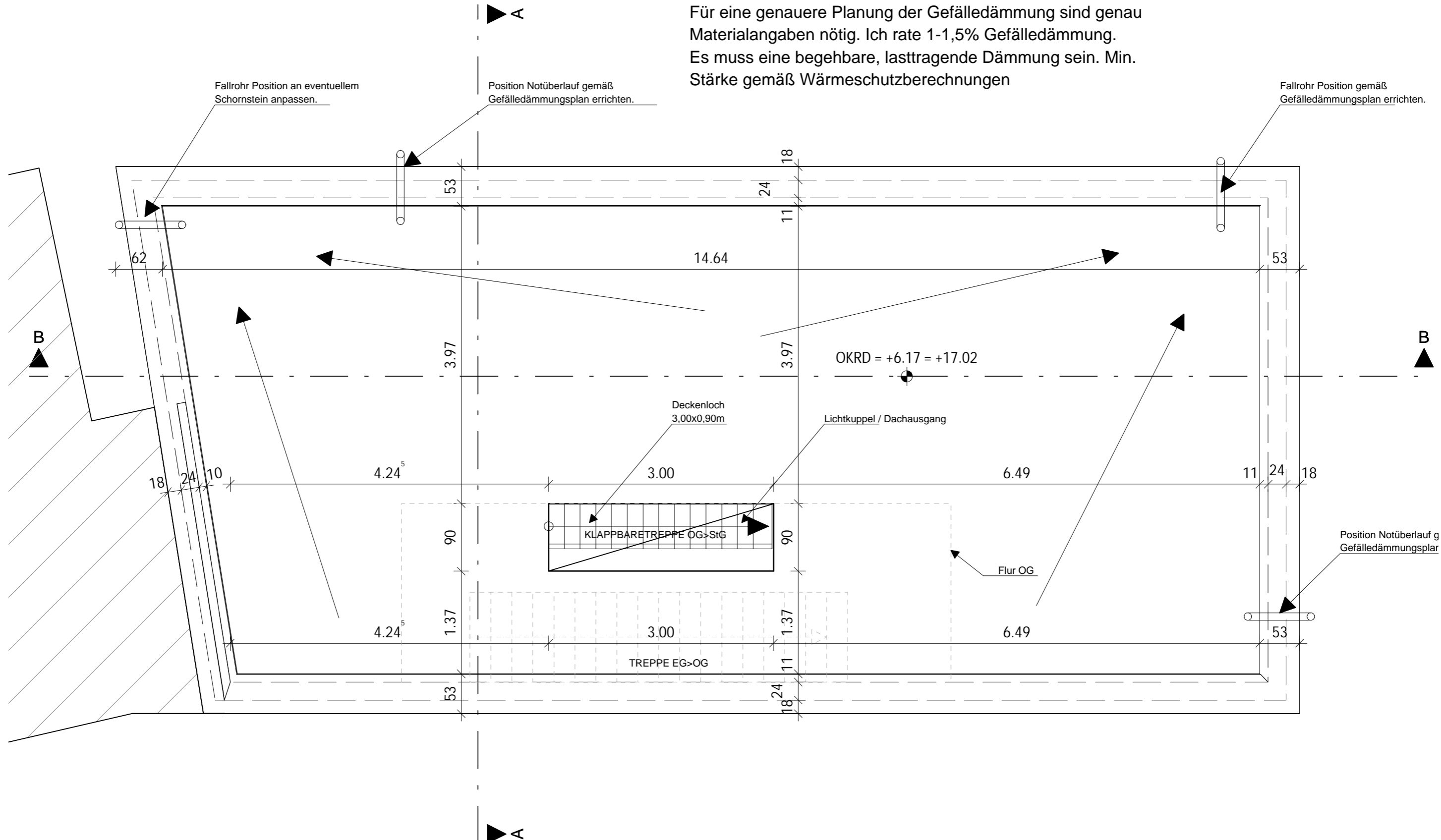

PROJEKT: Anbau - Einfamilienhaus ADRESSE: Tornescher Weg 65 25436 Uetersen MASSSTAB: M 1:50 	PLANINHALT: 11 - STAFFELGESCHOSS STAND: Ausführung DATUM: 23.05.2022	BESITZHER: Jasmin Tigani Tornescher Weg 65 25436 Uetersen 015904253468 Tigani@freenet.de	TRAGWERKS- PLANER: Dipl.-Ing. Holger Lütgens Kirchenheide 11 22395 Hamburg 01712643755 holger-luetgens@t-online.de	ARCHITEKT: Waseem Sabbagh M.A. Architekt  Elise-Averdieck-Straße 9 20535 Hamburg Mobile: 01783198603 Email: W.Sabbagh@gmx.de
--	---	---	--	--

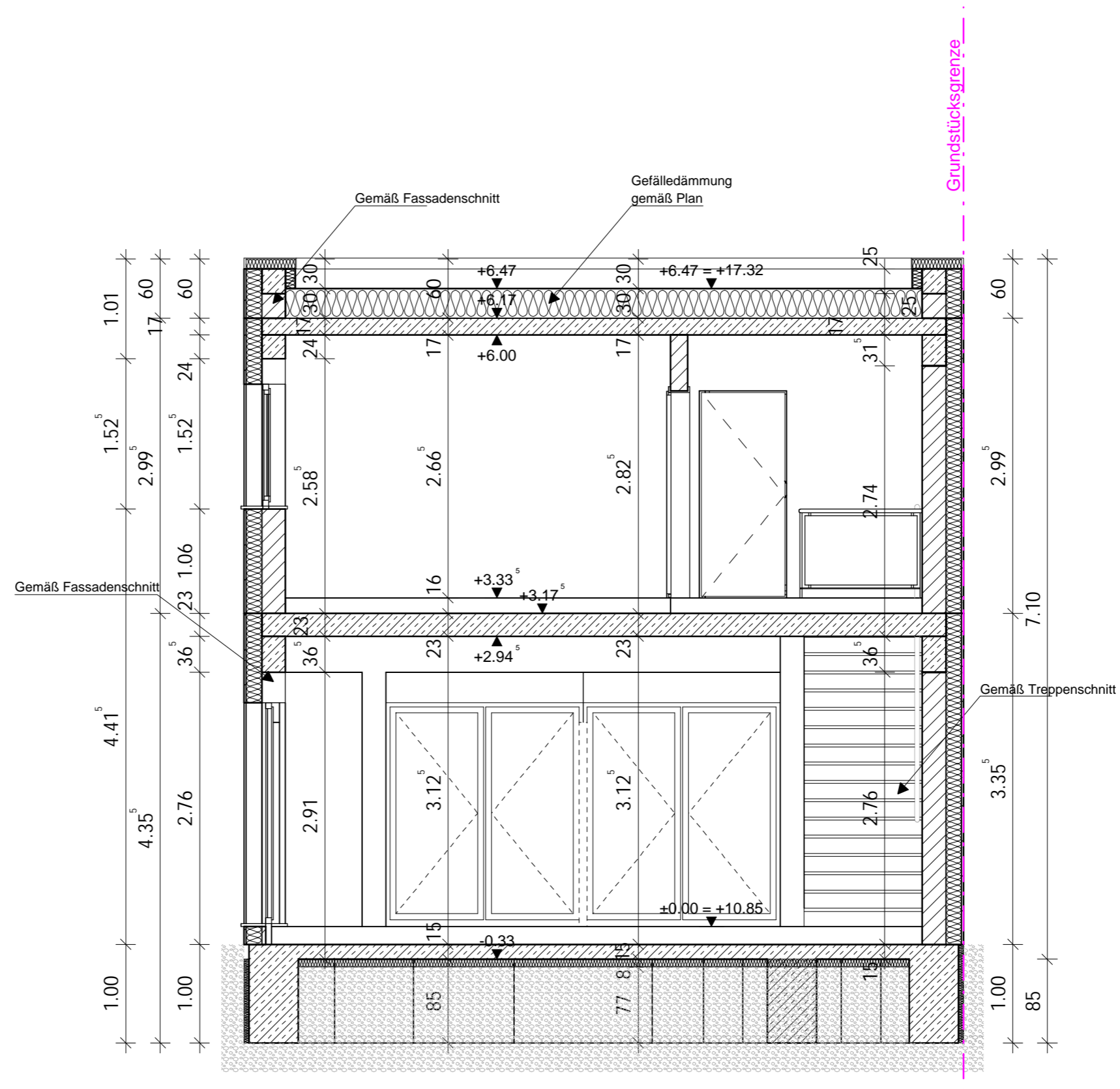

PROJEKT: Anbau - Einfamilienhaus	PLANINHALT: 05 - Schnitt A - A	BAUHERR: Jasmin Tigani	TRAGWERKS- PLANER: Dipl.-Ing. Holger Lütgens	ARCHITEKT: Waseem Sabbagh M.A. Architekt
ADRESSE: Tornescher Weg 65 25436 Uetersen	STAND: Ausführung	Tornescher Weg 65 25436 Uetersen	Kirchenheide 11 22395 Hamburg	Elise-Averdieck-Straße 9 20535 Hamburg
MABSTAB: M 1:50 	DATUM: 23.05.2022	015904253468 Tigani@freenet.de	01712643755 holger-luetgens@t-online.de	Mobile: 01783198603 Email: W.Sabbagh@gmx.de



Bestandshaus

Garten

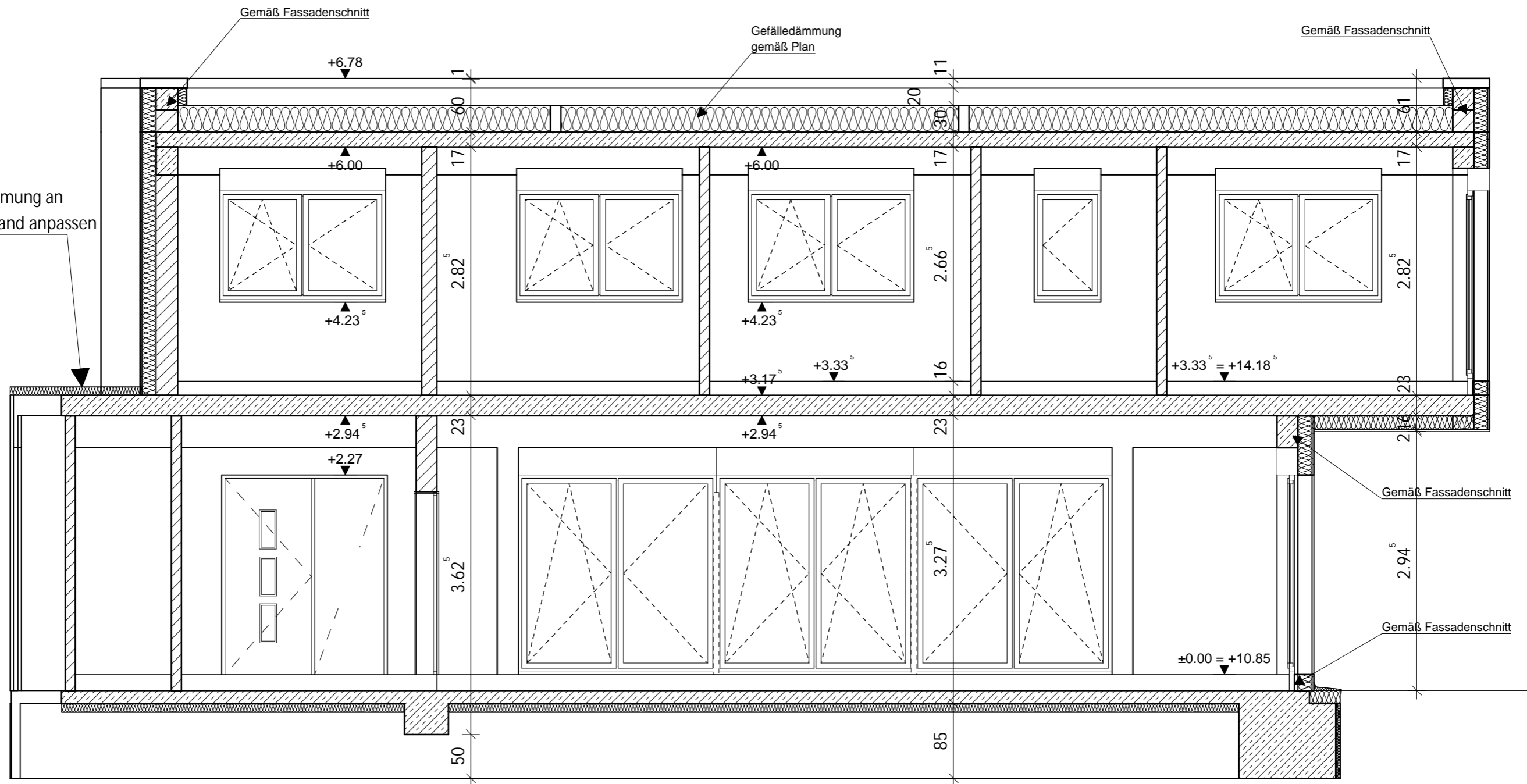

PROJEKT: Anbau - Einfamilienhaus	PLANINHALT: 06 - Schnitt B - B	BAUHERR: Jasmin Tigani	TRAGWERKS-PLANER: Dipl.-Ing. Holger Lütgens	ARCHITEKT: Waseem Sabbagh M.A. Architekt
ADRESSE: Tornescher Weg 65 25436 Uetersen	STAND: Ausführung	Tornescher Weg 65 25436 Uetersen	Kirchenheide 11 22395 Hamburg	Elise-Averdieck-Straße 9 20535 Hamburg
MABSTAB: M 1:50 	DATUM: 23.05.2022	015904253468 Tigani@freenet.de	01712643755 holger-luetgens@t-online.de	Mobile: 01783198603 Email: W.Sabbagh@gmx.de



Garten

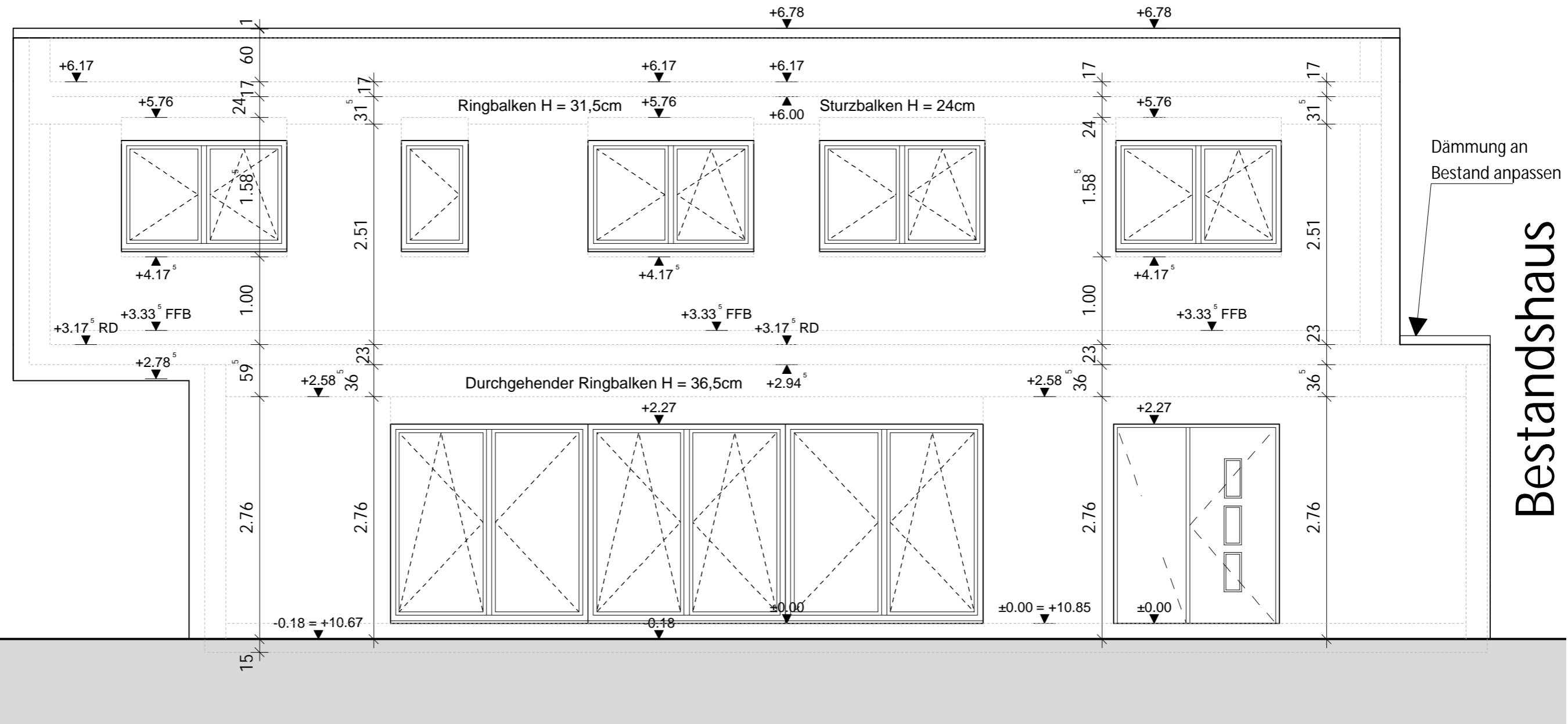

Bestandshaus

PROJEKT: Anbau - Einfamilienhaus ADRESSE: Tornescher Weg 65 25436 Uetersen MABSTAB: M 1:50	PLANINHALT: 07 - Ansicht Eingang STAND: Ausführung DATUM: 23.05.2022	BAUHERR: Jasmin Tigani Tornescher Weg 65 25436 Uetersen 015904253468 Tigani@freenet.de	TRAGWERKS- PLANER: Dipl.-Ing. Holger Lütgens Kirchenheide 11 22395 Hamburg 01712643755 holger-luetgens@t-online.de	ARCHITEKT: Waseem Sabbagh M.A. Architekt Elise-Averdieck-Straße 9 20535 Hamburg Mobile: 01783198603 Email: W.Sabbagh@gmx.de
---	--	--	---	--



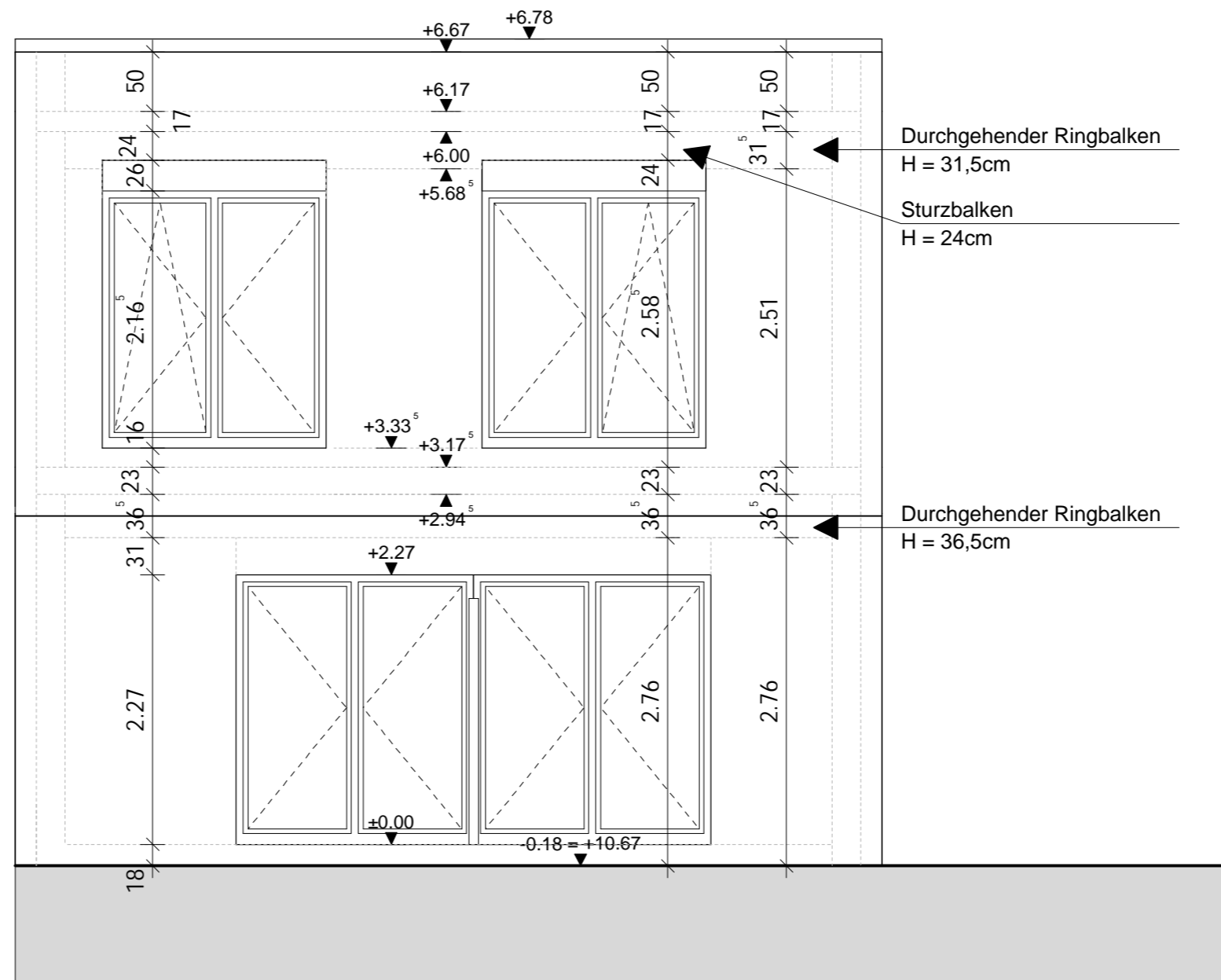

PROJEKT: Anbau - Einfamilienhaus	PLANINHALT: 08 - Ansicht Garten	BAUHERR: Jasmin Tigani	TRAGWERKS-PLANER: Dipl.-Ing. Holger Lütgens	ARCHITEKT: Waseem Sabbagh M.A. Architekt
ADRESSE: Tornescher Weg 65 25436 Uetersen	STAND: Ausführung	Tornescher Weg 65 25436 Uetersen	Kirchenheide 11 22395 Hamburg	Elise-Averdieck-Straße 9 20535 Hamburg
MABSTAB: M 1:50 	DATUM: 23.05.2022	015904253468 Tigani@freenet.de	01712643755 holger-luetgens@t-online.de	Mobile: 01783198603 Email: W.Sabbagh@gmx.de



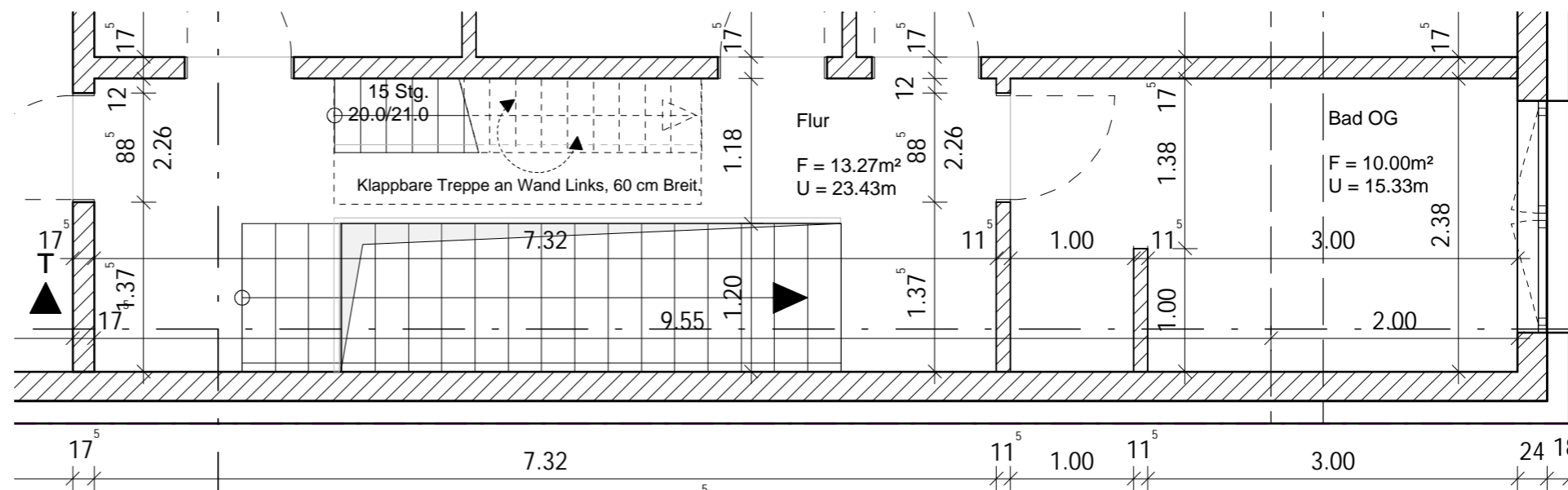

Obergeschoss M 1:50

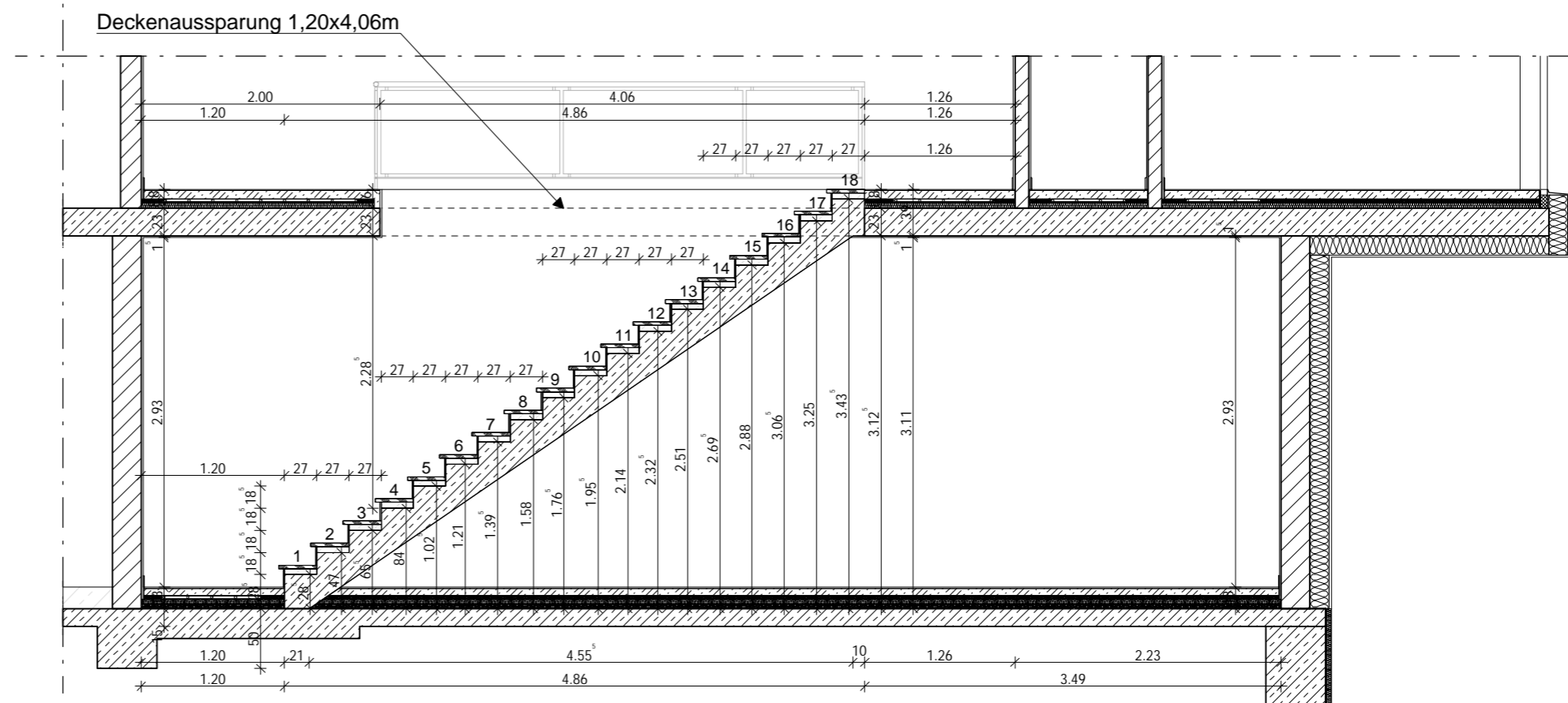

PROJEKT: Anbau - Einfamilienhaus	PLANINHALT: 12 - Treppenschnitt	BAUHERR: Jasmin Tigani	TRAGWERKS-PLANER: Dipl.-Ing. Holger Lütgens	ARCHITEKT: Waseem Sabbagh M.A. Architekt
ADRESSE: Tornescher Weg 65 25436 Uetersen	STAND: Ausführung	Tornescher Weg 65 25436 Uetersen	Kirchenheide 11 22395 Hamburg	Elise-Averdieck-Straße 9 20535 Hamburg
MABSTAB: M 1:50 	DATUM: 23.05.2022	015904253468 Tigani@freenet.de	01712643755 holger-luetgens@t-online.de	Mobile: 01783198603 Email: W.Sabbagh@gmx.de



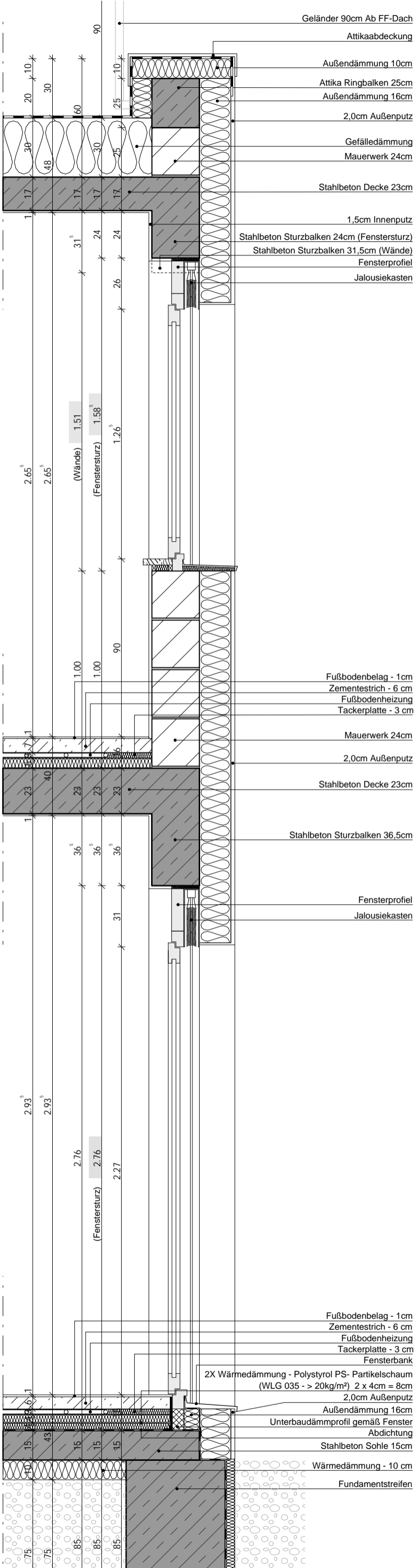

PROJEKT: Anbau - Einfamilienhaus	PLANINHALT: 13 - Fassadenschnitt	BAUHERR: Jasmin Tigani Tornescher Weg 65 25436 Uetersen 015904253468 Tigani@freenet.de	TRAGWERKS-PLANER: Dipl.-Ing. Holger Lütgens Kirchenheide 11 22395 Hamburg 01712643755 holger-luetgens@t-online.de	ARCHITEKT: Waseem Sabbagh M.A. Architekt Elise-Averdieck-Strasse 9 20535 Hamburg Mobile: 01783198603 Email: W.Sabbagh@gmx.de
ADRESSE: Tornescher Weg 65 25436 Uetersen	STAND: Ausführung	DATUM: 23.05.2022		ARCHITEKTURBÜRO SABBAGH
MAßSTAB: M 1:20				