

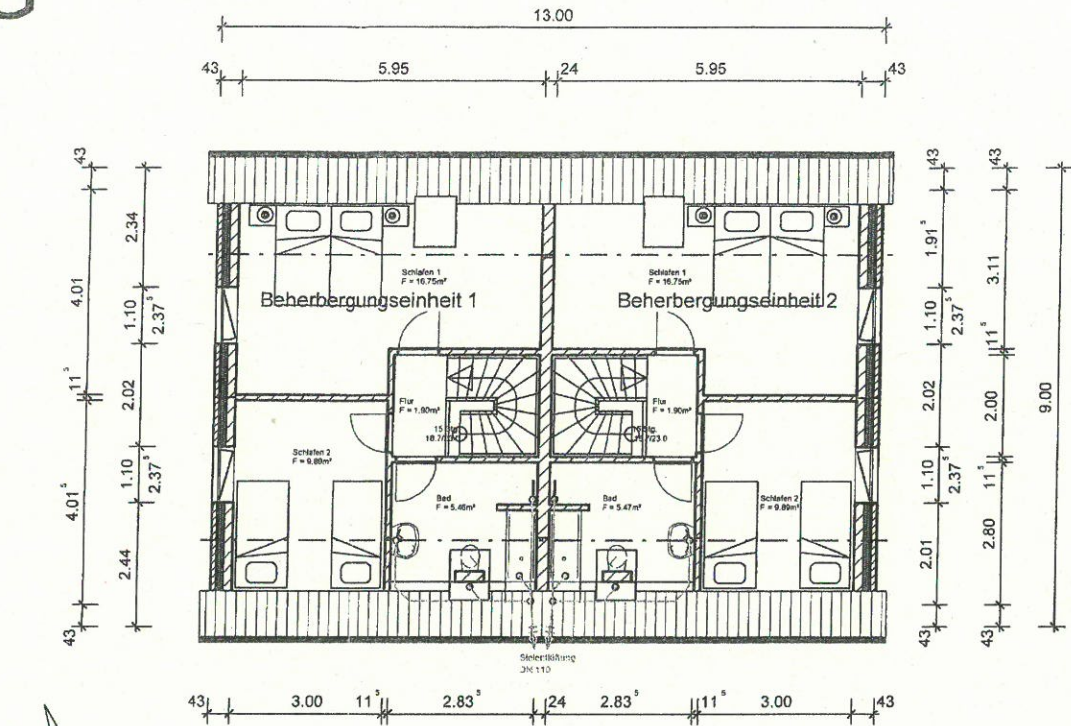

DG



Bauaufsichtlich geprüft  
am zu Bauschein Nr.  
18. 09. 14 8 9 8 2 5  
Genehmigt  
KREIS OSTHOLSTEIN  
Der Landrat  
Fachdienst Bauordnung

## Bauantrag

Errichtung eines Kleinbeherbergungsbetriebes nach § 4 BauNVO  
mit zwei Wohneinheiten

Baustelle: Meiereikoppel 9, 23769 Fehmarn OT Petersdorf  
 Bauherr: C+L Objekte GmbH, Horst Liese  
 An der Aue 2 d, 37213 Witzhausen  
 Planverfasser: M. Eng. Claus Martin Rathjen, in der Specht GmbH  
 Bisdorf 5 c, 23769 Fehmarn

Planinhalt: Grundriss DG M.1:100 Datum: 31.07.2014

18.8.14 C.M. Rathjen  
Datum Planverfasser

Liese  
Datum Bauherr

Norden

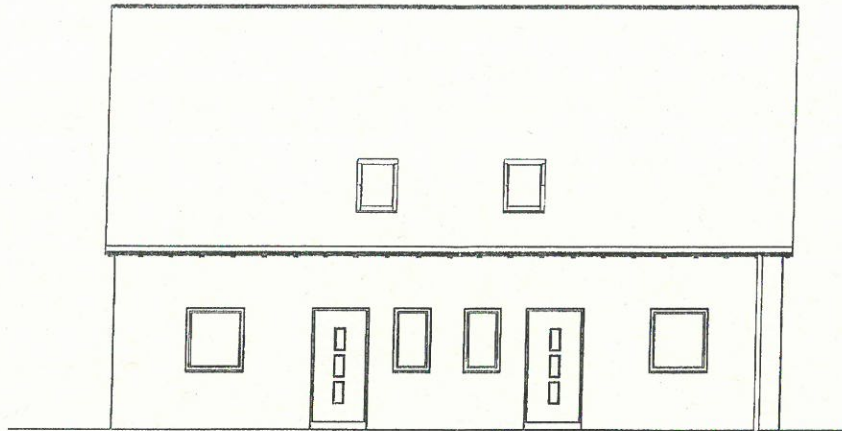

Osten

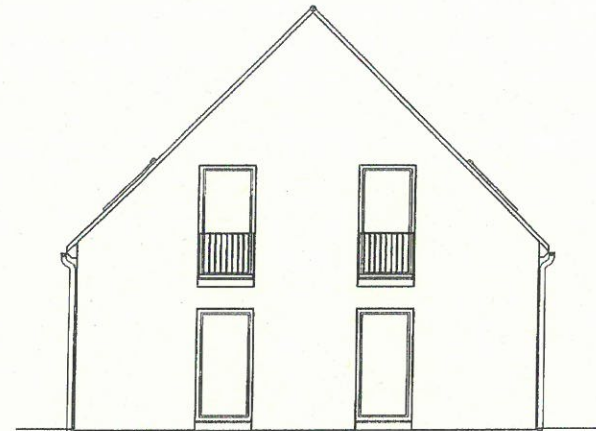

Bauaufsichtlich geprüft  
am 18.09.14 zu Bauschein Nr. 14 89825  
Genehmigt  
KREIS OSTHOLSTEIN  
Der Landrat  
Fachdienst Bauordnung

## Bauantrag

Errichtung eines Kleinbeherbergungsbetriebes nach § 4 BauNVO  
mit zwei Wohneinheiten

Baustelle: Meiereikoppel 9, 23769 Fehmarn OT Petersdorf

Bauherr: C+L Objekte GmbH, Horst Liese

An der Aue 2 d, 37213 Witzhenhausen

Planverfasser: M. Eng. Claus Martin Rathjen, in der Specht GmbH

Bisdorf 5 c, 23769 Fehmarn

Planinhalt: Ansichten Norden u. Osten M.1:100 Datum: 31.07.2014

18.9.14 C.M. Rathjen  
Datum Planverfasser

Liese  
Datum Bauherr

# Süden

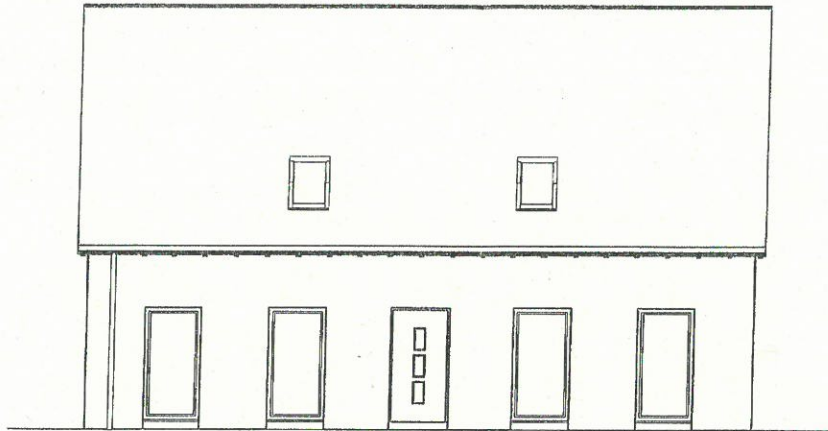

# Westen

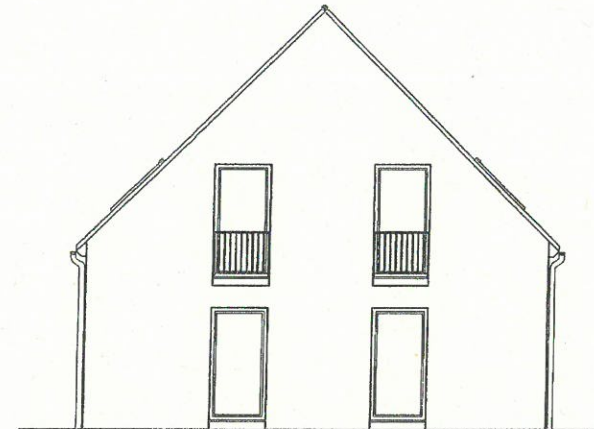

Bauaufsichtlich geprüft  
am zu Bauschein Nr.  
13.09.14 89825  
Genehmigt  
KREIS OSTHOLSTEIN  
Der Landrat  
Fachdienst Bauordnung

## Bauantrag

Errichtung eines Kleinbeherbergungsbetriebes nach § 4 BauNVO  
mit zwei Wohneinheiten

Baustelle: Meiereikoppel 9, 23769 Fehmarn OT Petersdorf

Bauherr: C+L Objekte GmbH, Horst Liese

An der Aue 2 d, 37213 Witzhausen

Planverfasser: M. Eng. Claus Martin Rathjen, in der Specht GmbH

Bisdorf 5 c, 23769 Fehmarn

Planinhalt: Ansichten Süden u. Westen M.1:100 Datum: 31.07.2014

13.9.14  
Datum

C. M. Rathjen  
Planverfasser

Datum

Bauherr