

## Übersicht Wohnflächen

Bezeichnung	Grundfläche [m²]
Abstell.	9,352
Bad	8,081
Flur	7,221
Flur	8,672
Küche	16,837
Schlafen	21,426
Wintergarten	17,023
Wohnen 01	20,240
Wohnen 02	13,684
Wohnen 03	20,832
<b>Summe</b>	<b>143,368</b>
<b>Gesamtsumme</b>	<b>143,368</b>

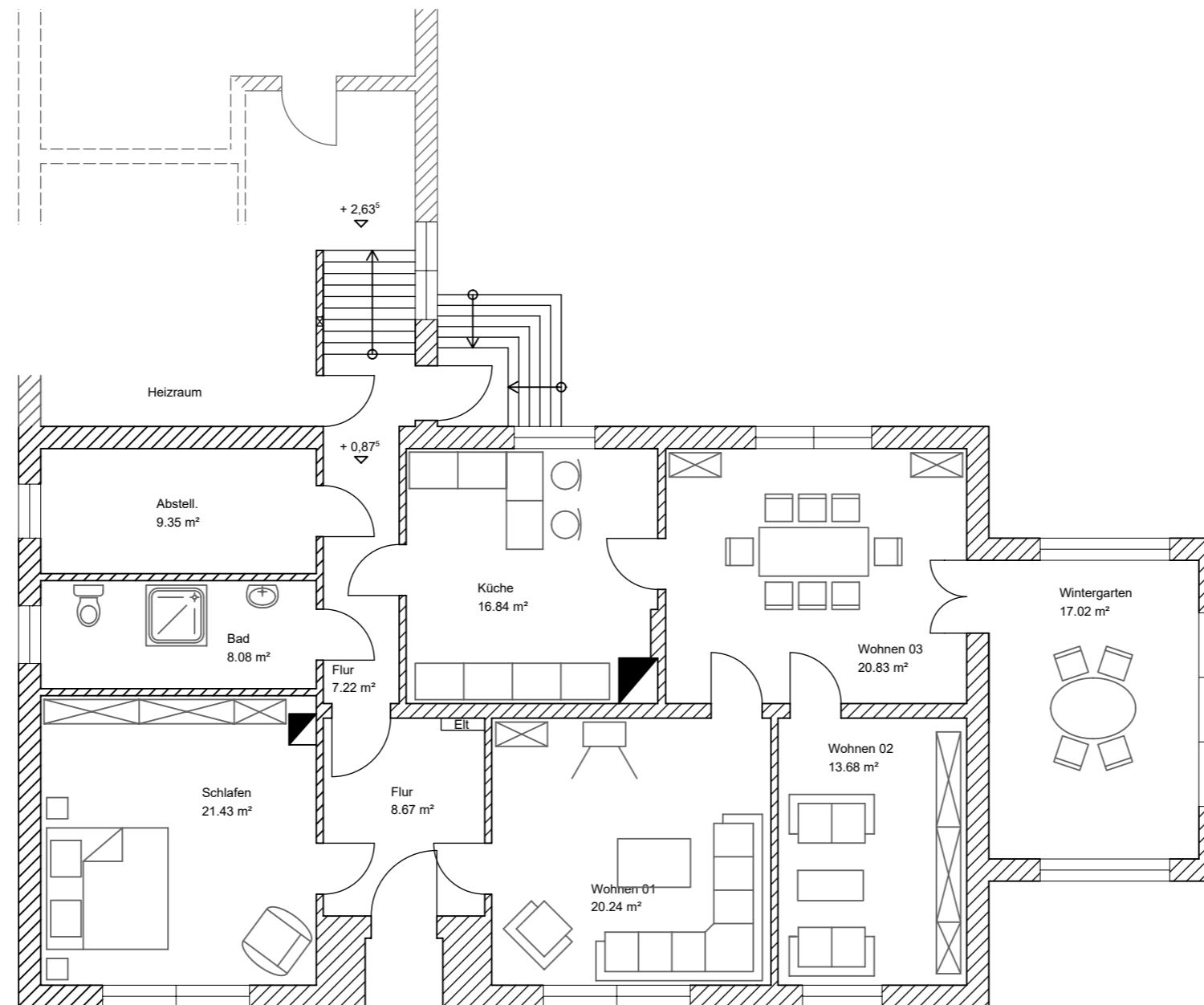

## Erdgeschoss

Objekt: **Einfamilienhaus**  
39307 Gladau  
Plan- Nr.: 01 Maßstab 1:100 Stand: 16.12.2024