

BAUGRUNDSTÜCK:
 FLUR 4, Gemeinde NIEDERWÖHREN
 TEILE DER FLURSTÜCKE 19/5 UND 9/2
 Größe : ca. 5.859 m²
 Geländegullierung auf - 0.50 = 65,25 u. NN

-  Leitungsgraben
-  Baum- und Struchungpflanzung u. B-Plan
-  Mülle / Rückhalteflächen
-  Grundstücksgrenze
-  RW - Leitung
-  SW - Leitung

 Umfassungsbereich

+/- 0.00 = 65,75 u. NN

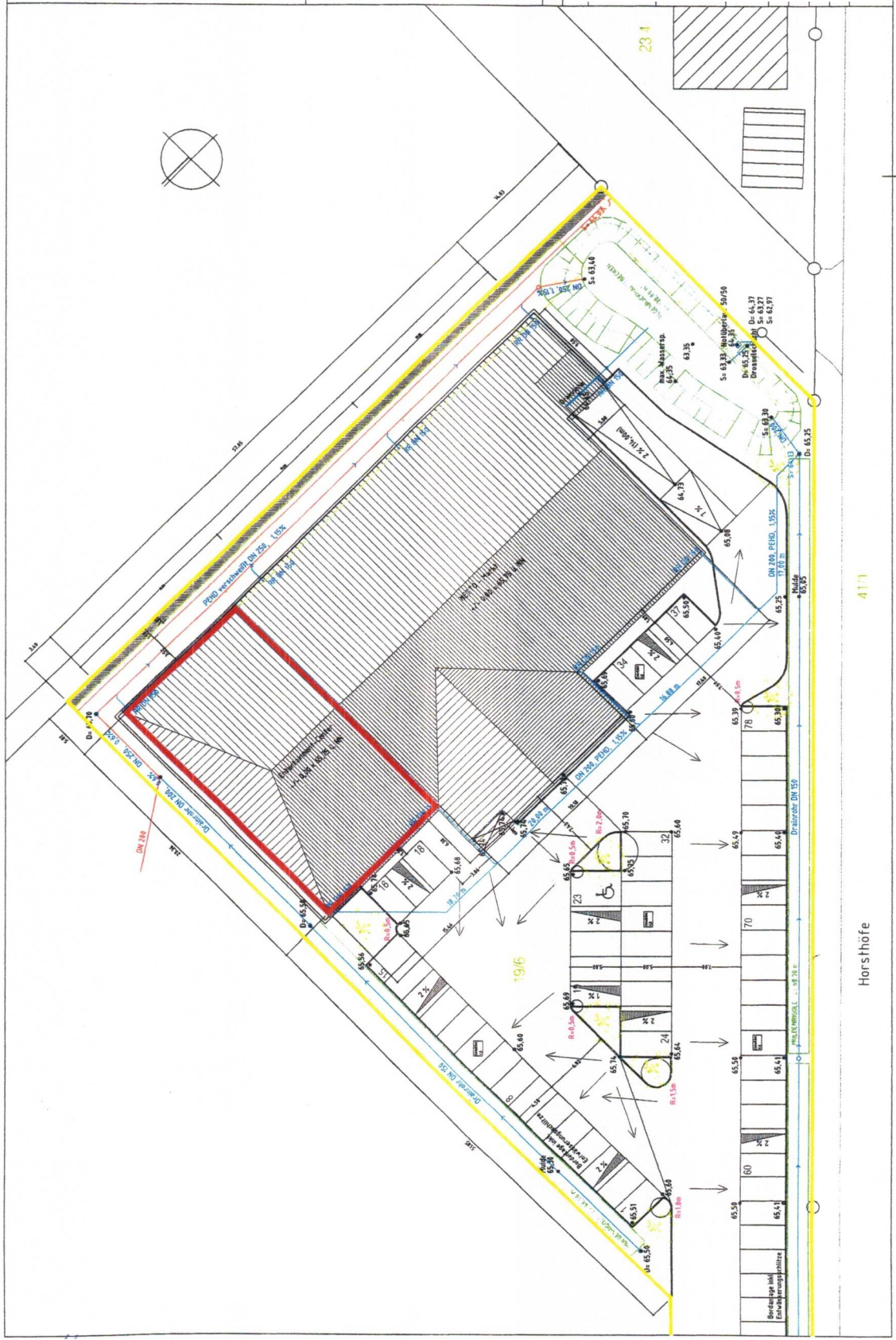

Horsthöfe

41/1