

21. Juni 1984

Aufteilungsplan

Katastermäßige Bezeichnung Flur 41
Grundbuch von Bremen VL/VR 41 Band 8 Blatt 414
zugehörig zu Bescheinigung G. 1/1918/3848 vom 13. Jan. 1984

Nur gültig für
die Abgeschlossenheit
der Wohnung

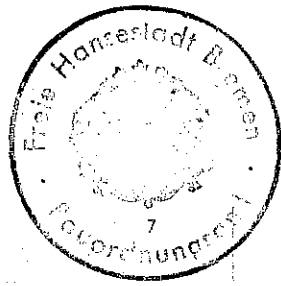

Bauordnungsamt
Im Auftrag:
Kugel

Bauordnungsamt
Im Auftrag:
Kyu

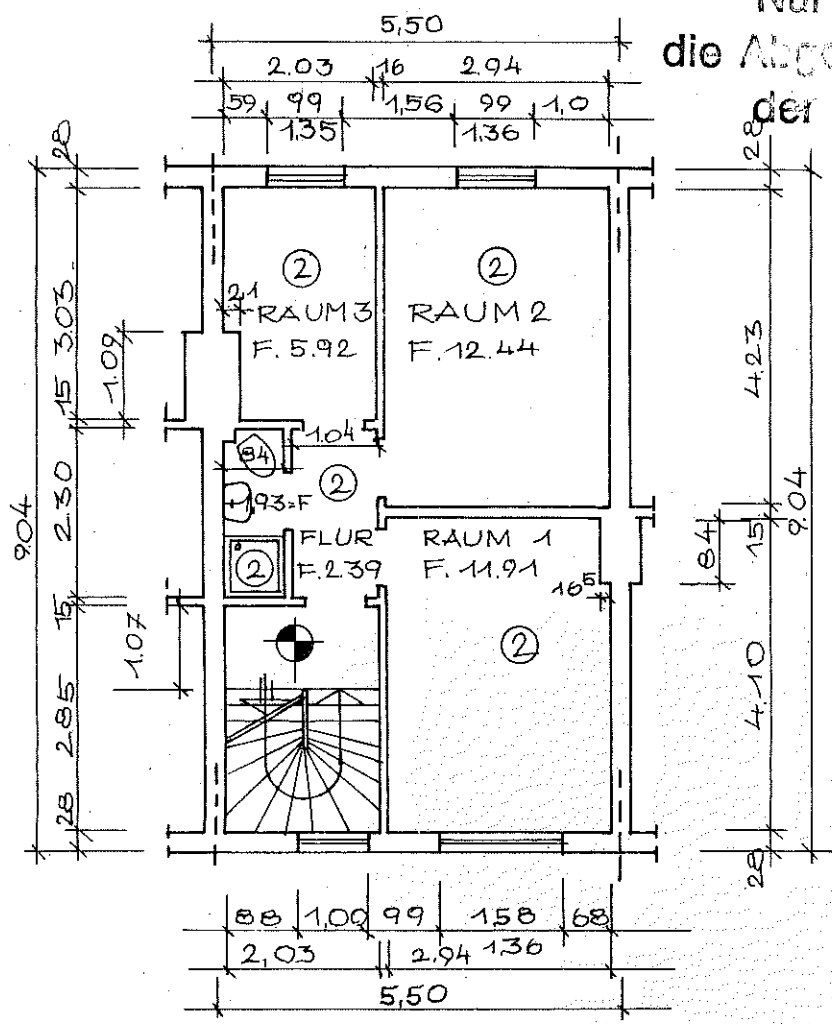
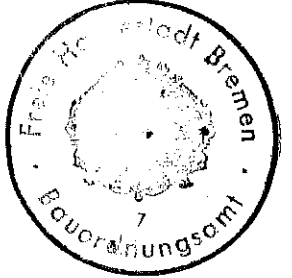

OBERGESCHOSS

AUFTEILUNG IN WOHNUNGS- UND SONDEREIGENTUM

2800 BREMEN, BREMERHAVENER STR. 146

BAUHERR: *Muel et al*
UWE FLEISCHER

2800 BREMEN, HELGOLÄNDER STR. 75

KELLER-, ERD- + OBERGESCHOSS

ARCHITEKT:
WILFRIED SCHRÖDER, ARCH. BDB
2800 BREMEN, SUHRFELDSTR. 2

DATUM: 16 XII 83
P 1016 PL. 1

W. Schröder