

Neubau Einfamilienhaus

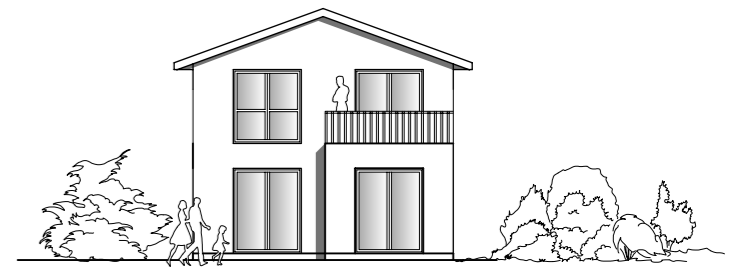

Planung und Urheberrechte



Auf den Wöörden 32 a
22359 Hamburg
040-603 12 82

info@homann-planungsbuero.de
www.homann-planungsbuero.de

Plan:	Ansichten		
Bauvorhaben:	Neubau Doppelhaus Wulksfelder Weg 6 22417 Hamburg		
Bauherr:	Ralf Kreipe Radekoppel 26 22397 Hamburg		
Masstab:	1:100	Ausführung	
Datum	Gezeichnet	Nr.	Blatt
26.05.2024	ho		

Legende

Die Zeichnung ist nur gültig in Zusammenhang mit der Statik des Ingenieurbüros Quell aus Stade.

Alle in der Zeichnung angegebenen Masse sind vorort vor Ausführungsbeginn zu prüfen.

Änderungen der Masse / Ausführung bedürfen grundsätzlich der schriftlichen Zustimmung des Bauherrn, oder seines Vertreters

Alle Aussenwanddurchführungen nur mittels Kernlochbohrung und Einbau von druckwasserdichten DOYMA Dichtungen gem. DIN 18195 Teil 6

Alle Höhenangaben, wie z.B. Brüstungshöhen/ Türhöhen beziehen sich auf die Rohdecke, bzw. Rohsohle

Änderungen:

