Legende:

Sondereigentum 5 — 5 Eltern 15.09m2

Sondereigentum 6 — 6 Wohnen 21.92m2

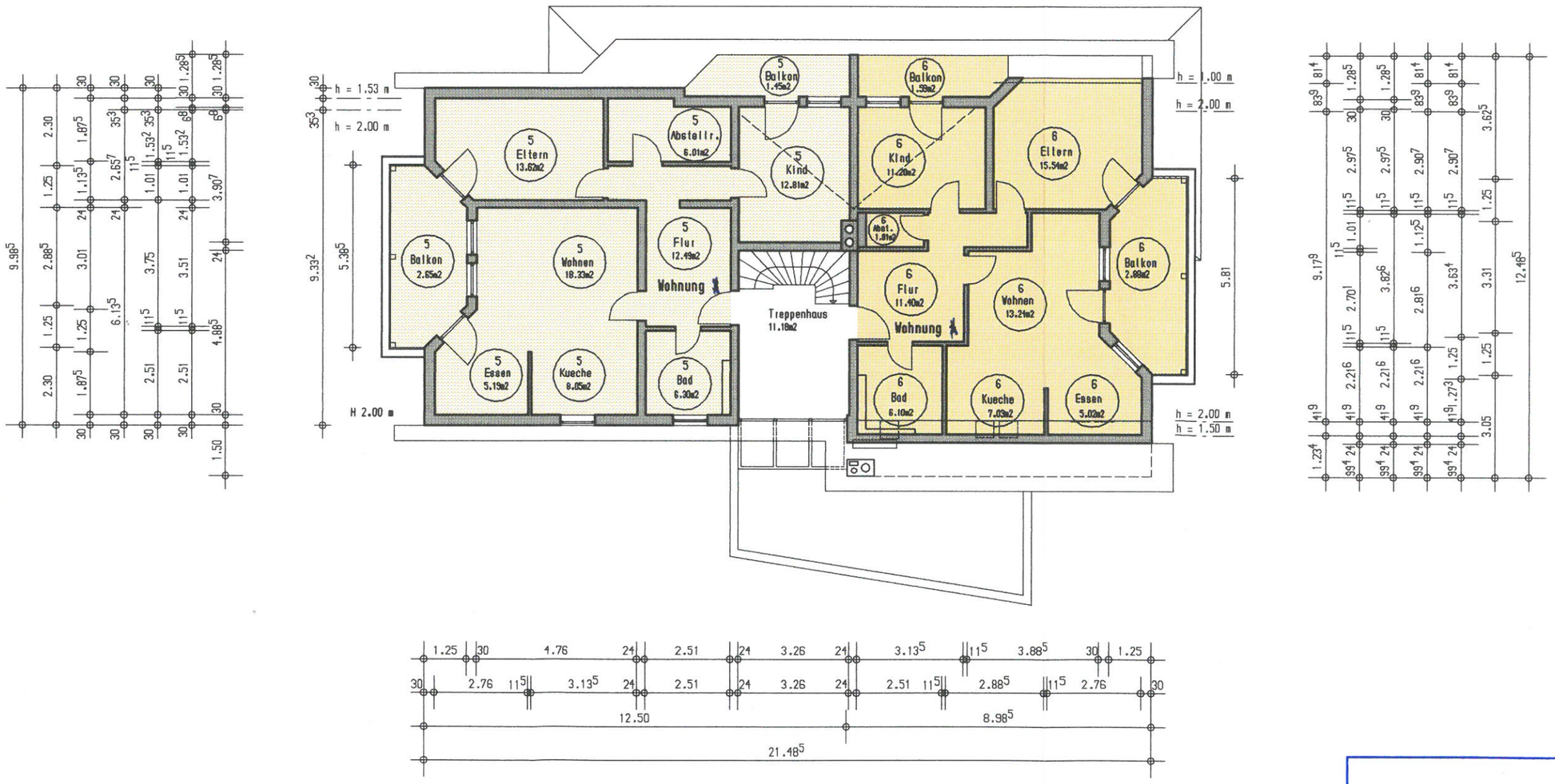

DIPLOM-INGENIEUR - FREIER ARCHITEKT
BEIHINGER STRASSE 26 - 72221 HAITERBACH
TELEFON 07456/1367 - FAX 07456/6283

Bernhard Helber

Teilung - Egenhauser Str. 3, Flst. 54 und Bösinger Str. 3, Flst. 59

Bauvorhaben Dachgeschoß 1

Maßstab unmaßstäblich

12.8.1994

Datum / **gez.** gla/se

Bauherr

Architekt

STADT NAGOLD 18