

# Lagerhalle

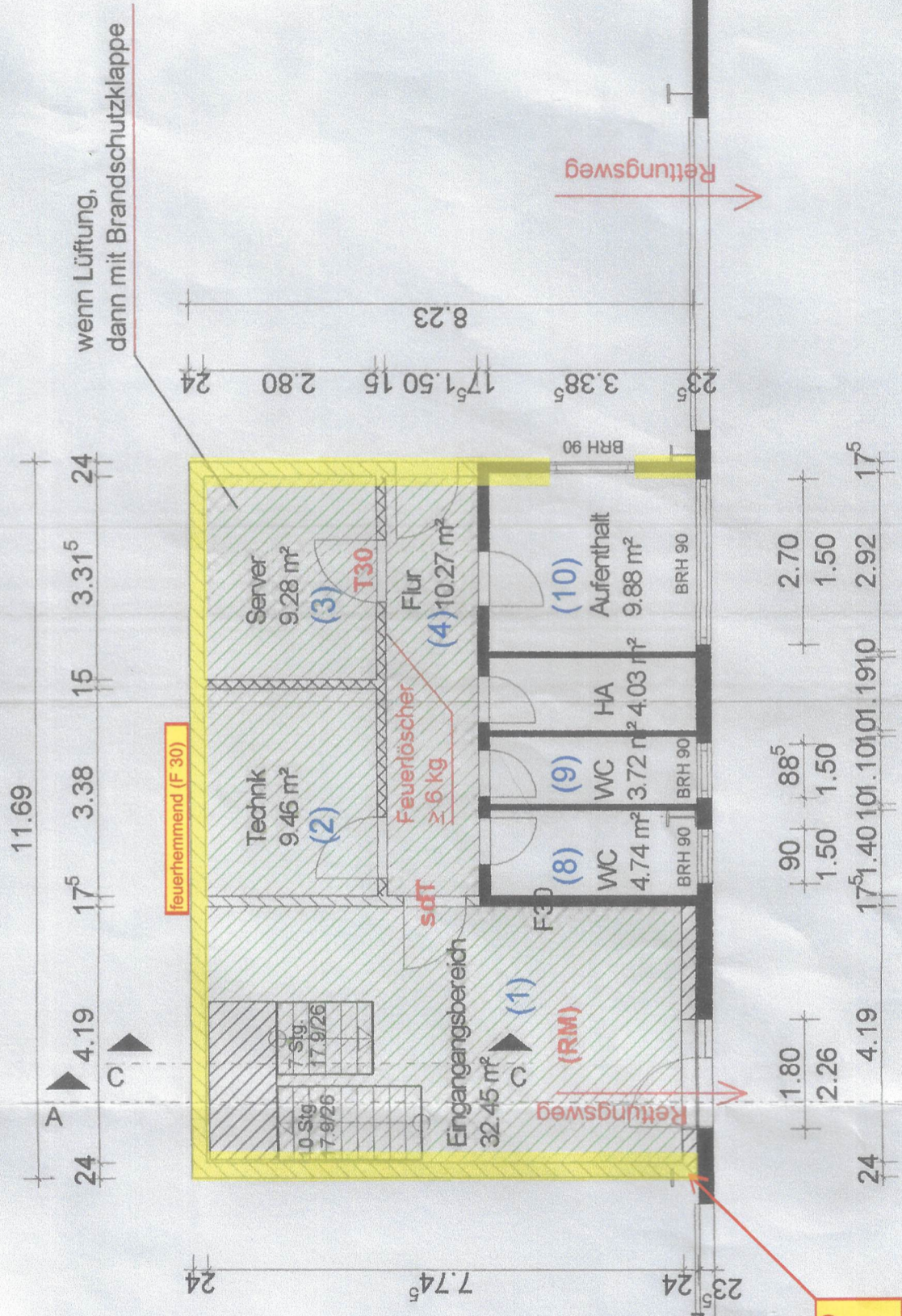

wenn Lüftung,  
dann mit Brandschutzklappe

Änderung	Datum
1. Änderung	24.10.2019 OG ohne

**PLANUNG:**  
Dipl. Ing., Dipl. Wirt.- Ing. Ralf  
Ingenieurbüro für Planung, Stat  
Am Kurpark 12, 32791 Lage

tragendes Bauteil der Halle (Stahl)  
darf nicht in Verbindung mit der  
Mauerwerkswand /  
Stahlbetondecke stehen!

Zwischenwände Diggins