

architektur	
Tektur	
OBJEKT	Erweiterung Wohnhaus Wagner Konstanz
GRUND-EIGENTÜMER	Andreas Wagner 78462 Konstanz
BAUHERR	Andreas Wagner 78462 Konstanz
M 1:100	Ansicht Ost
PLANUNG	
BAUHERR	
ARCHITEKT	
GEZEICHNET	BA/JGES/JCH
DATUM	18.08.2014
UNTERSCHRIFT	
ÄNDERUNG	10.03.2015 28.03.2018 10.11.2018 15.03.2019

Ansicht Südseite von der Straße aus

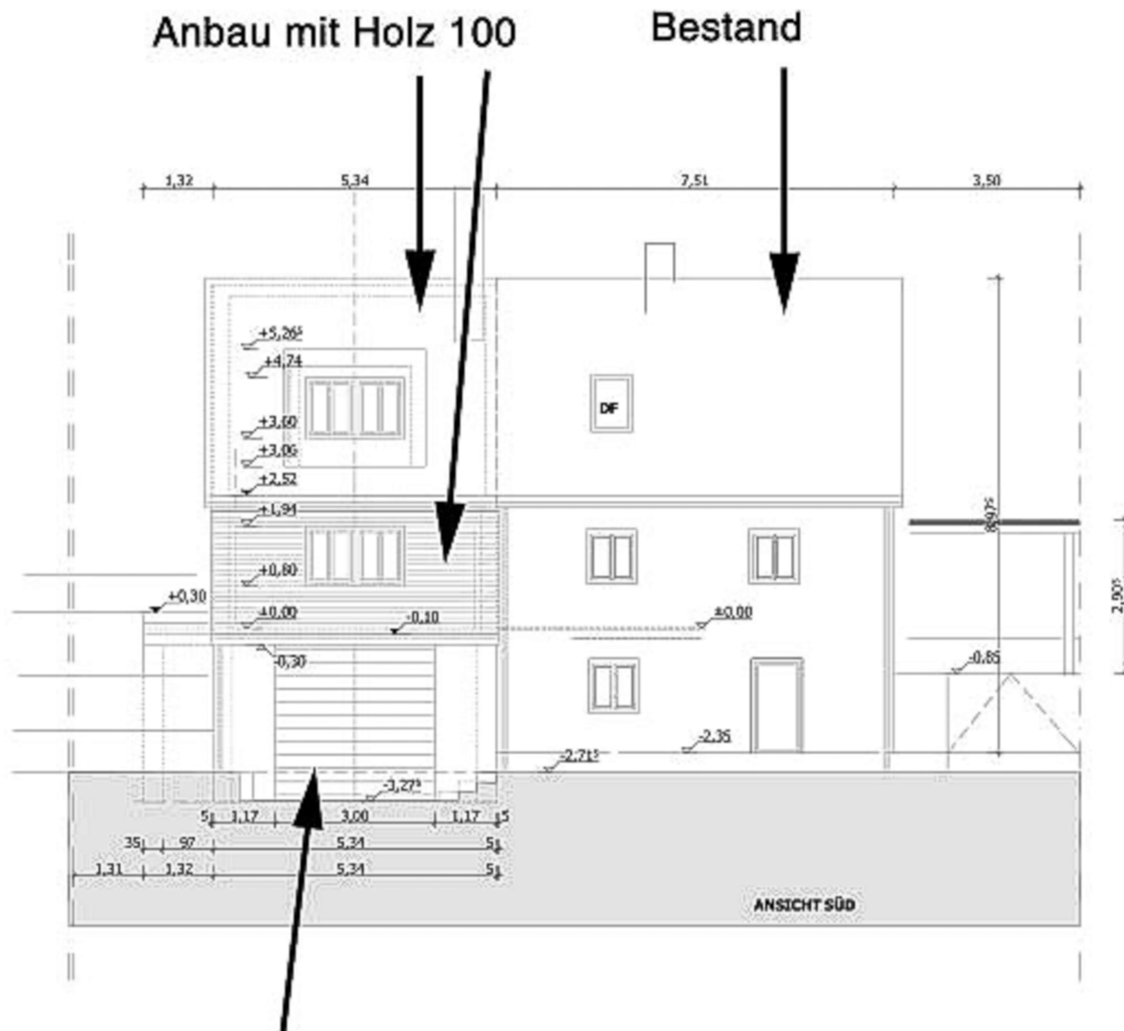

Garage rund 110m² mit knapp 3m Einfahrtshöhe

architektur

Entwässerungsantrag

OBJEKT	Erweiterung Wohnhaus Wagner [REDACTED] Konstanz
GRUND- EIGENTÜMER	Andreas Wagner [REDACTED] 78462 Konstanz
BAUHERR	Andreas Wagner [REDACTED] 78462 Konstanz
M 1:100	ANSICHT SÜD
PLANUNG	[REDACTED] 78 465 KONSTANZ
BAUHERR	
ARCHITEKT	
GEZEICHNET	
DATUM	18.09.2014
UNTERSCHRIFT	
ÄNDERUNG	08.01.2018 28.03.2018 21.11.2018 15.03.2019

Dachgeschoss

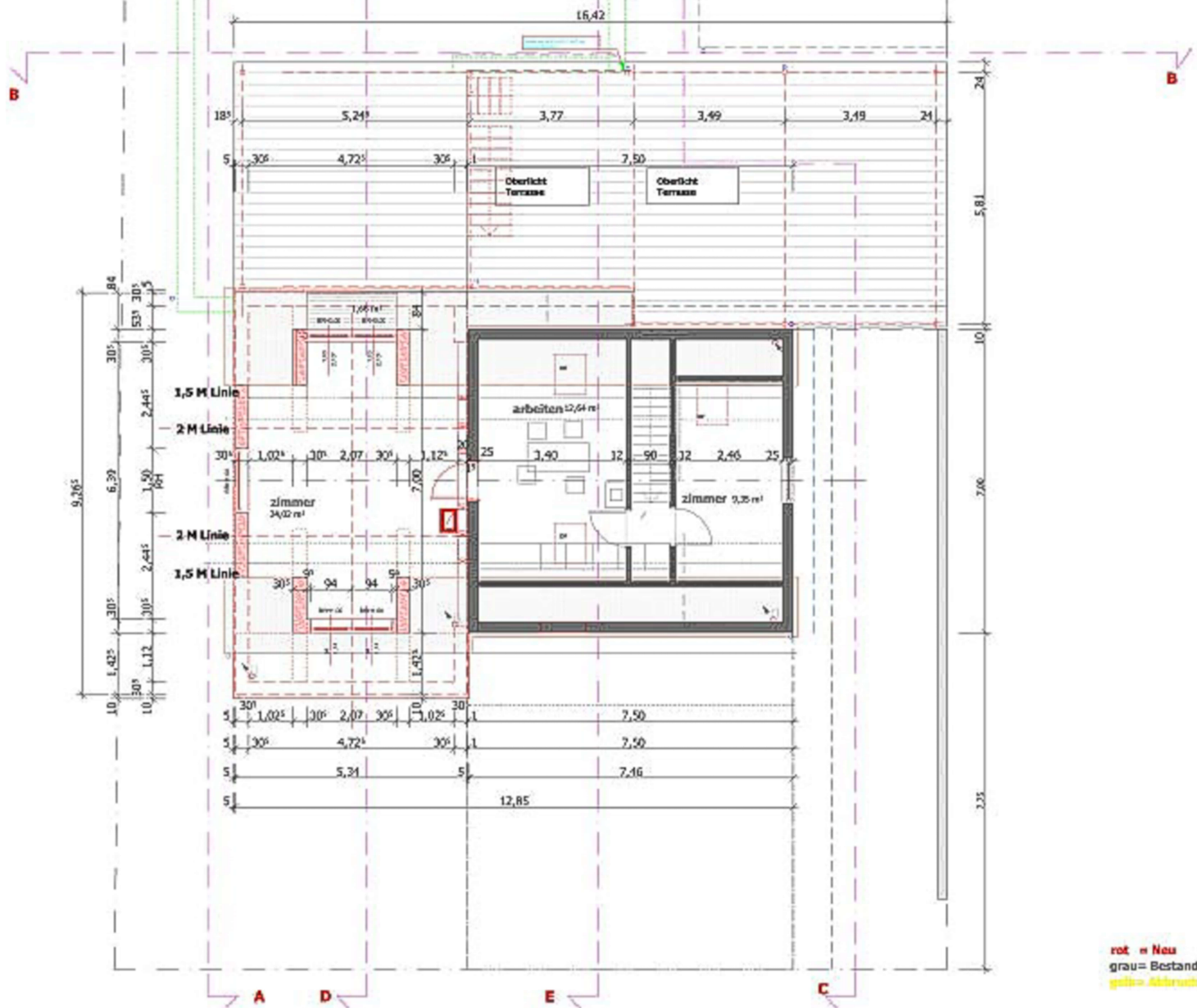

architektur



Tektur

OBJEKT

Erweiterung Wohnhaus Wagner
Konstanz

GRUND-
EIGENTÜMER

Andreas Wagner
78462 Konstanz

BAUHERR

Andreas Wagner
78462 Konstanz

M 1:100

Dachgeschoss

PLANUNG

70 465 KONSTANZ

BAUHERR

ARCHITEKT

BWAGESUCH

GEZEICHNET

18.08.2014

DATUM

UNTERSCHRIFT

ÄNDERUNG

28.10.2017 10.02.2018 28.03.2018
10.11.2018 27.11.2018 15.03.2019

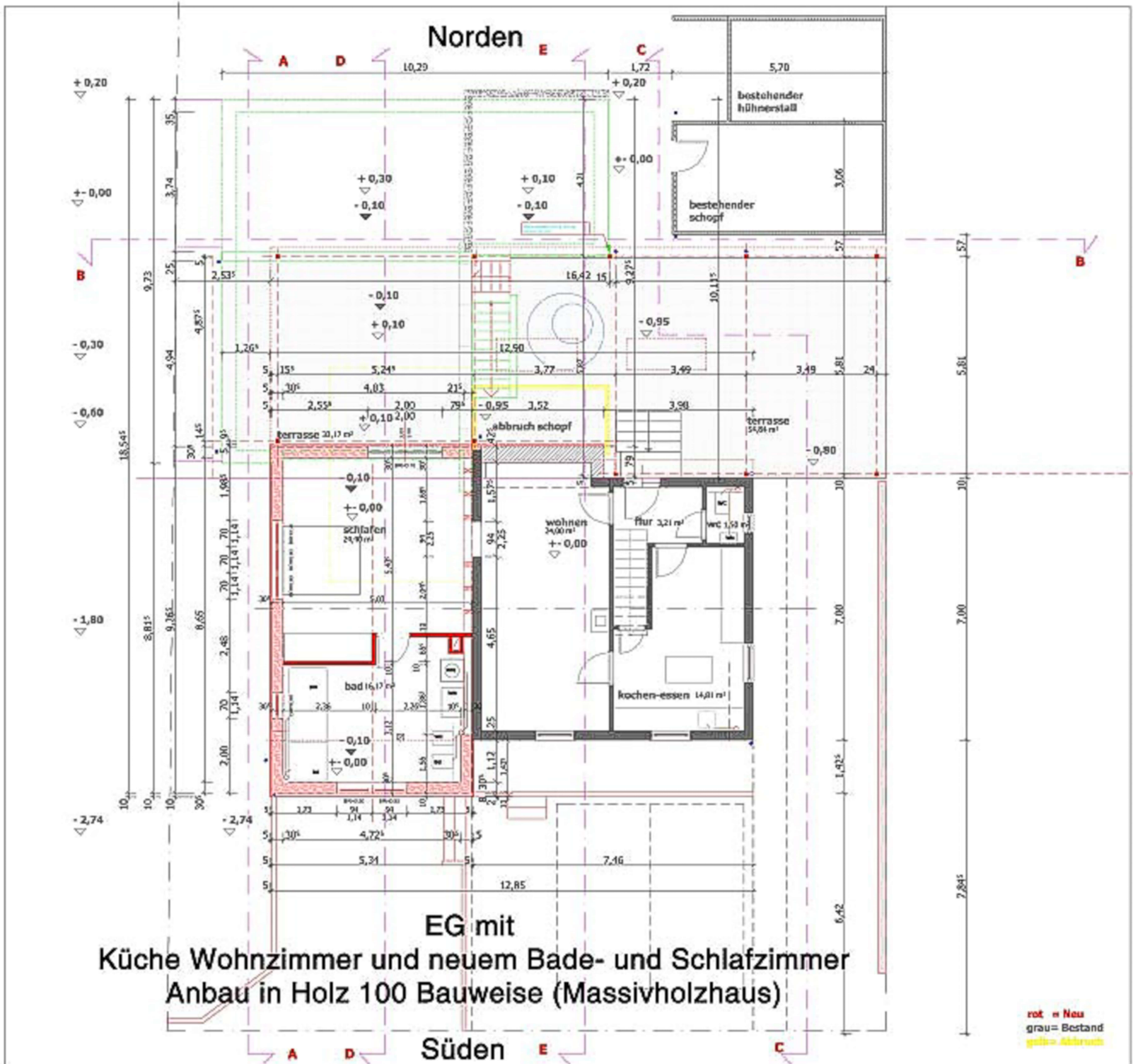

architektur		
Tektur		
OBJEKT	Erweiterung Wohnhaus Wagner Konstanz	
GRUND-EIGENTÜMER	Andreas Wagner 78462 Konstanz	
BAUHERR	Andreas Wagner 70462 Konstanz	
M 1:100	Erdgeschoss	
PLANUNG	70 465 KONSTANZ	
BAUHERR		
ARCHITEKT		
GEZEICHNET	BAUGESUCH	
DATUM	18.08.2014	
UNTERSCHRIFT	28.10.2017 10.02.2018 28.03.2019 10.11.2018 21.11.2018 27.11.2018 15.03.2019	
ÄNDERUNG		

Norden (Garten der im Wald endet)

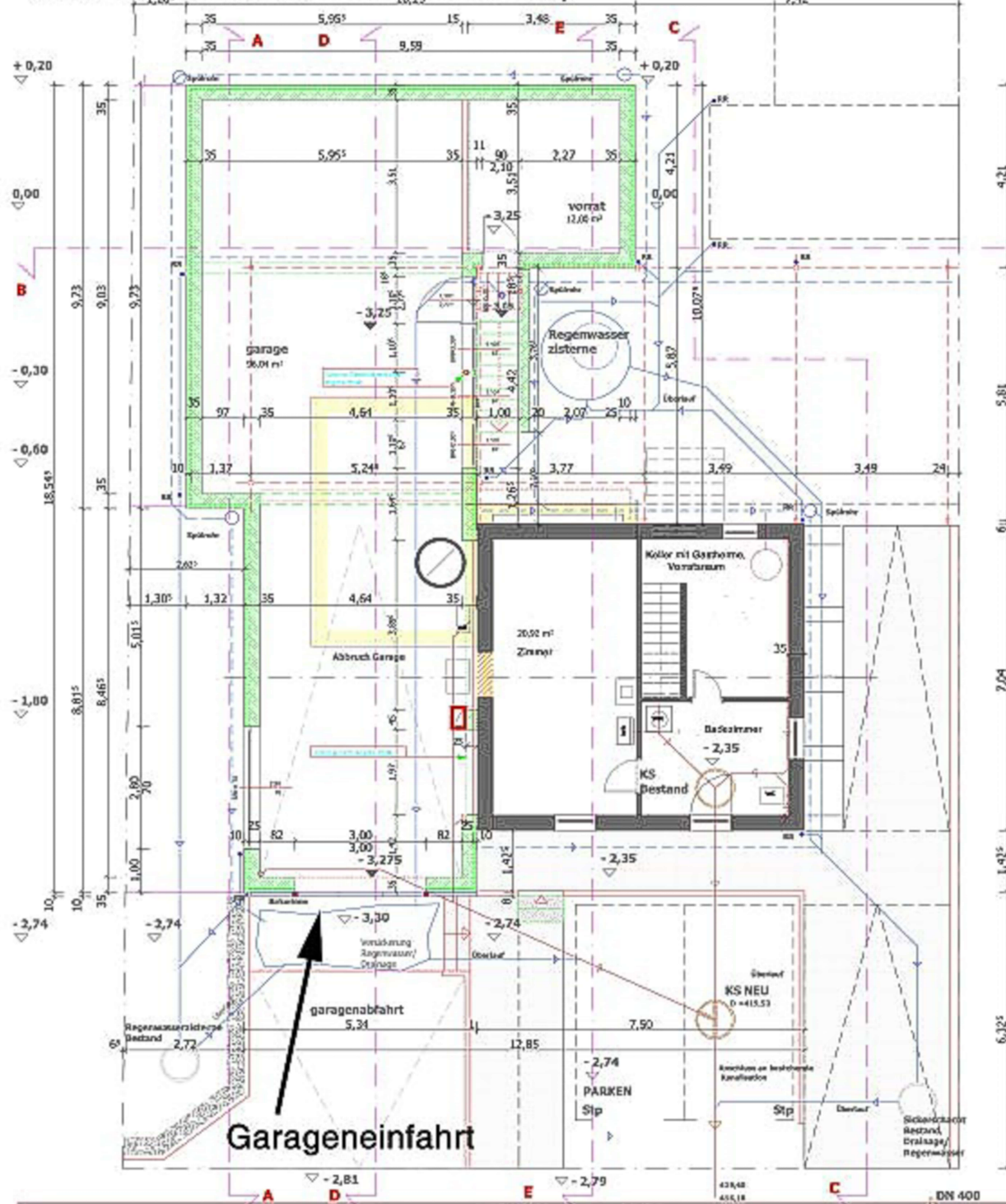

Süden = Strasse

UG Altbestand
Badezimmer mit Südtüre, Keller mit Gastherme und Vorratsraum
sowie Zimmer
Anbau ca. 110m² Keller (Garage), 2,95m Einfahrtshöhe
mit der Genehmigung für Stilles Gewerbe (Online Handel)

architektur



Tektor

OBJEKT

Erweiterung Wohnhaus Wagner
 Konstanz

GRUND-
EIGENTÜMER

Andreas Wagner
 78462 Konstanz

BAUHERR

Andreas Wagner
 70462 Konstanz

M 1:100

Kellergeschoss

PLANUNG

[Redacted]
 70 465 KONSTANZ

BAUHERR

ARCHITEKT

GEZEICHNET

BWAGESUCH

DATUM

LW
 15.04.2014

UNTERSCHRIFT

ÄNDERUNG

28.10.2017	18.02.2018	28.03.2018
10.11.2018	27.11.2018	15.03.2019

Ca. 100m² Balkondach (Gründach),
davon ca. 20m² Dachterasse,
Blick in den Wald

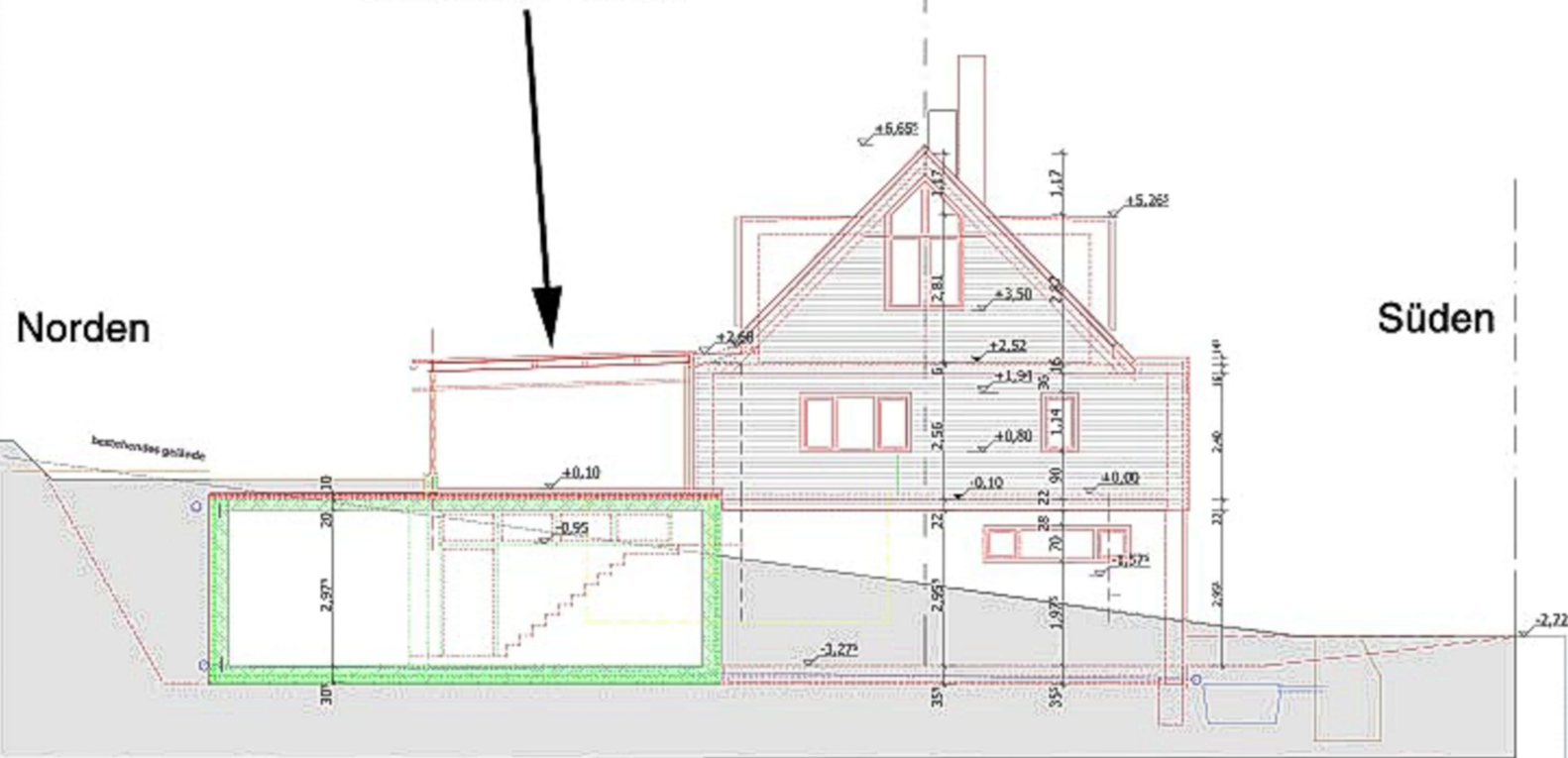

SCHNITTA-A ANSICHT WEST

architektur

Tektur

OBJEKT Erweiterung Wohnhaus Wagner
[REDACTED]
Konstanz

**GRUND-
EIGENTÜMER** Andreas Wagner
[REDACTED]
78462 Konstanz

BAUHERR Andreas Wagner
[REDACTED]
78462 Konstanz

M 1:100 SCHNITTA-A ANSICHT WEST

PLANUNG [REDACTED]
78 465 KONSTANZ

BAUHERR

ARCHITEKT

GEZEICHNET	BAUGESJCH	
DATUM	18.05.2014	
UNTERSCHRIFT		
ÄNDERUNG	03.01.2010	28.03.2018 21.11.2018
	15.03.2019	

Von Norden gesehen

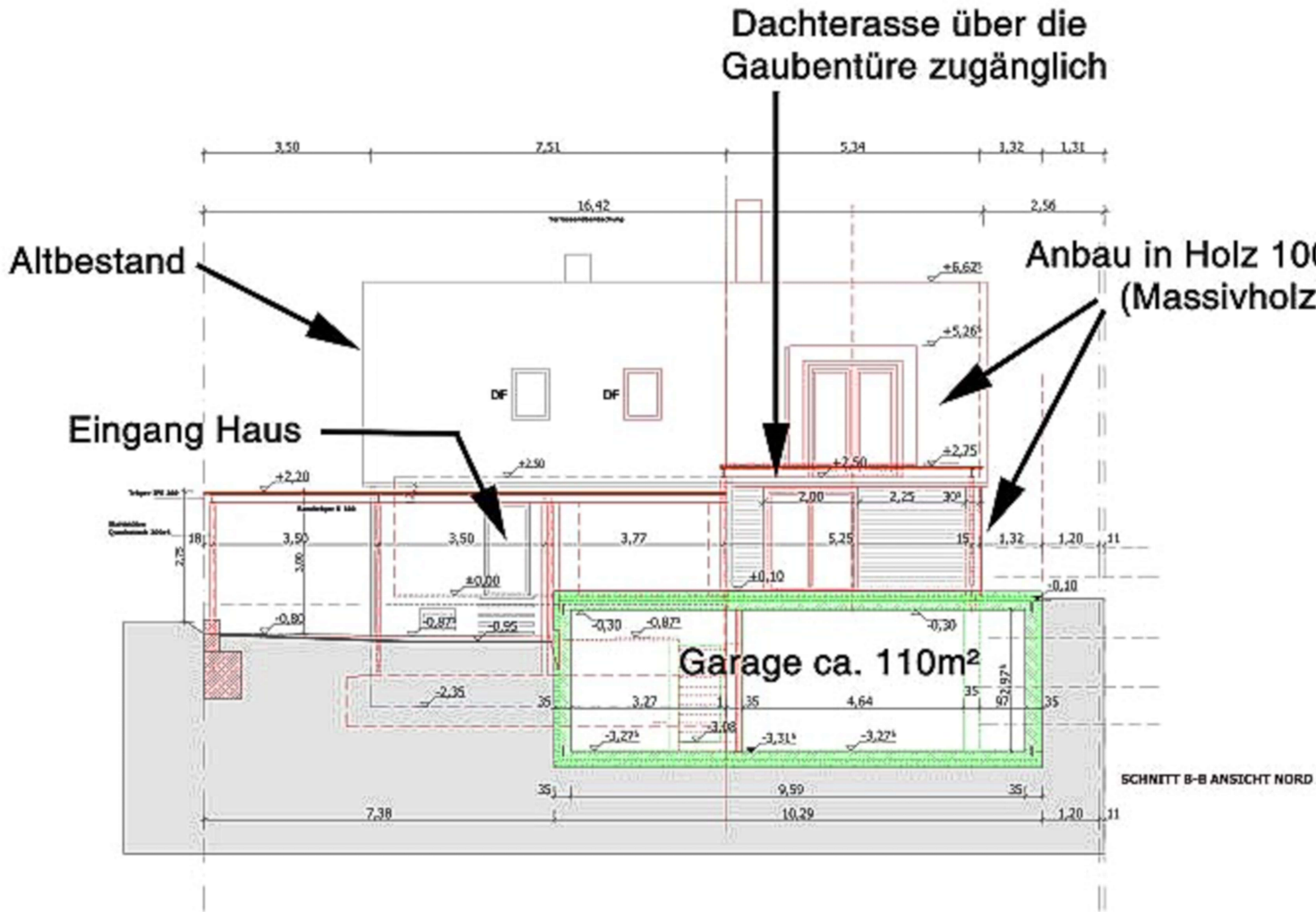

architektur

OBJEKT	Erweiterung Wohnhaus Wagner Konstanz
GRUND- EIGENTÜMER	Andreas Wagner 78462 Konstanz
BAUHERR	Andreas Wagner 78462 Konstanz
M 1:100	SCHNITT ANSICHT NORD
PLANUNG	78 465 KONSTANZ
BAUHERR	
ARCHITEKT	
GEZEICHNET	
DATUM	18.08.2014
UNTERSCHRIFT	
ÄNDERUNG	18.03.2015 17.02.2018 28.03.2018 10.11.2018 21.11.2018 27.11.2018

Ansicht Ost

Anbau Holz 100, Gaube mit Fenster zur Südseite

Anbau Holz 100, Gaube mit Türe zur Dachterrasse Nordseite

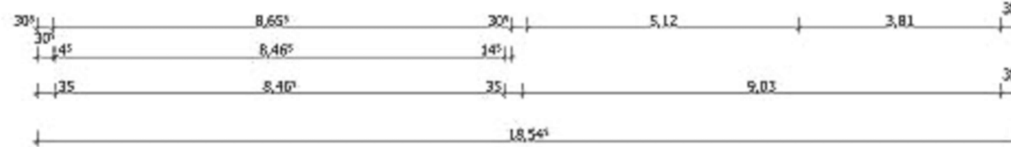
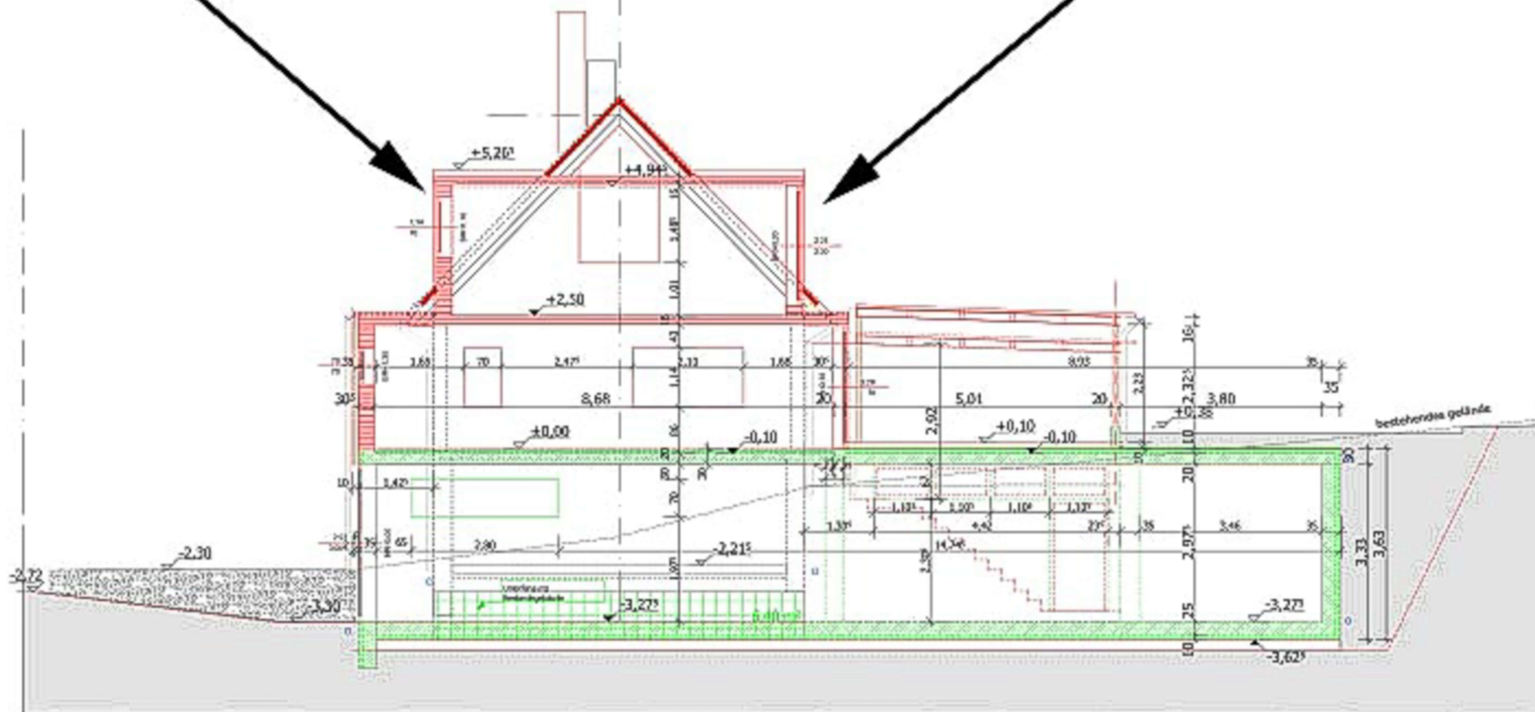

wiest
architektur

Tektur

OBJEKT

Erweiterung Wohnhaus Wagner
Konstanz

GRUND-
EIGENTÜMER

Andreas Wagner
78452 Konstanz

BAUHERR

Andreas Wagner
78452 Konstanz

M 1:100

Schnitt D-D

PLANUNG

78 165 KONSTANZ

BAUHERR

ARCHITEKT

GEZEICHNET

WP

DATUM

10.11.2018

UNTERSCHRIFT

ÄNDERUNG

15.03.2019