

M: 1:100

Wohnräume

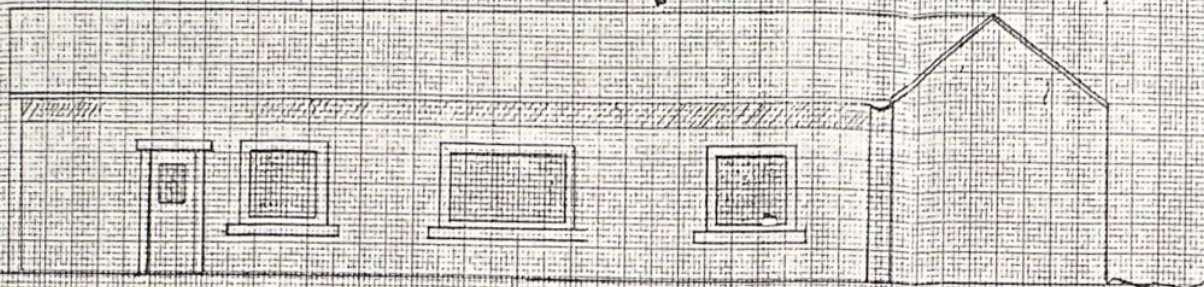

WESTANSICHT

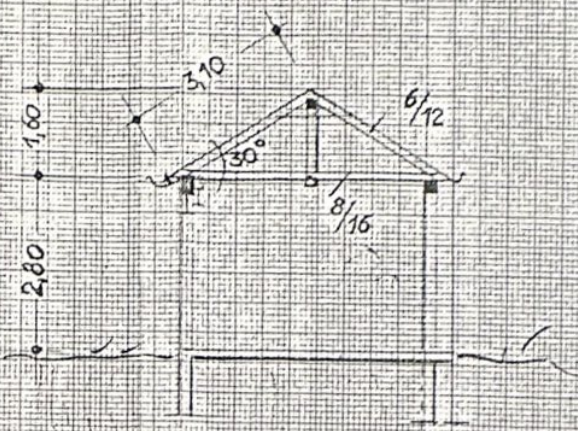

SCHNITT A-B

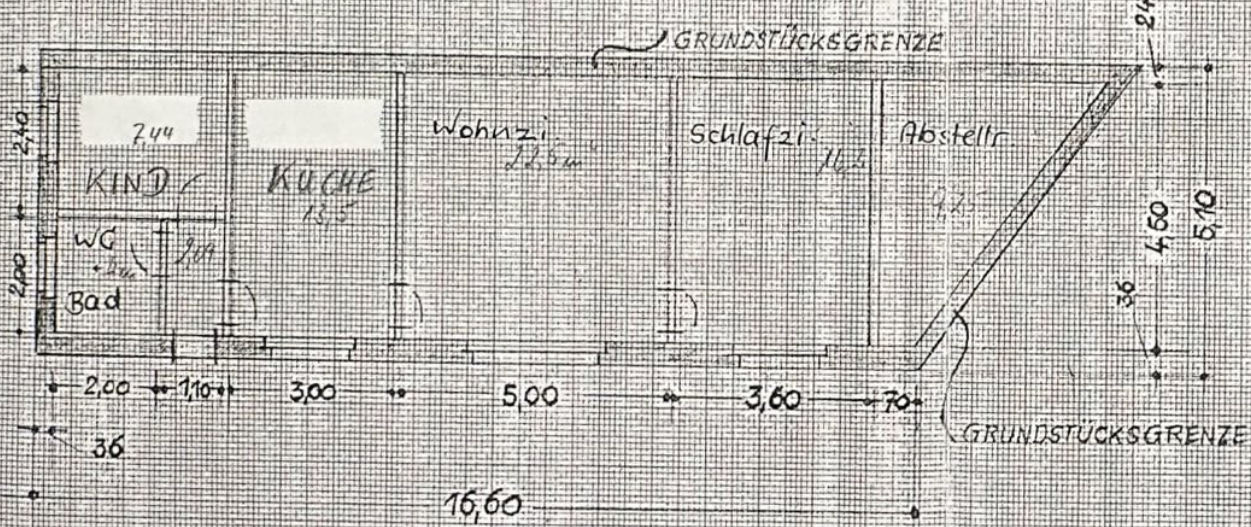

GRUNDRISS

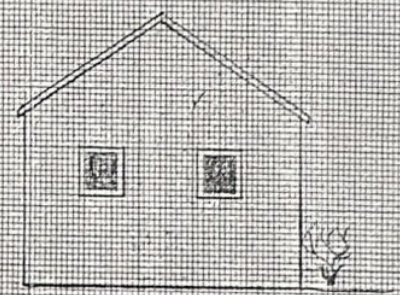

NORDANSICHT

Baubehördlich geprüft und genehmigt!

Beth. den 19. 9. 1971

Exakt, im Mai 1971

Der Bauherr: Der Flursanfertiger:

Wolfgang Böhling *[Signature]*

Städt. Bauverwaltung