

INDEX	DATUM	GEZ.	ÄNDERUNG

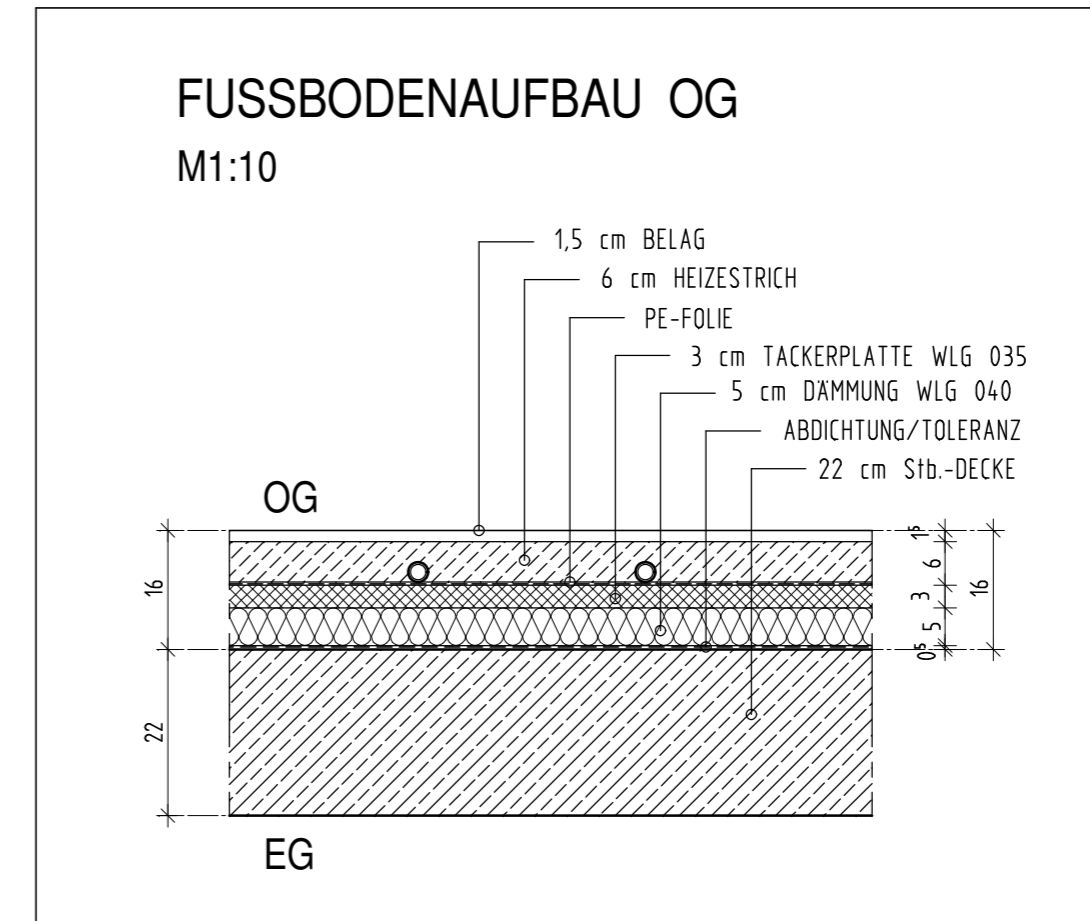

WÄNDEAUFBAU - OG	
EG-AUSSENWÄNDE:	AUBENPUTZ GEWEBEARMIERT d=faktisch WDVS-DAMMPLATTEN EPS032 d=18 cm KLEBESCHICHT d=0,5 cm HINTERMAUERWERK PP 0,4/2,0-DM d=17,5 cm
INNENWÄNDE:	KSL 1,4-12-DM d=11,5 cm
HAUSTRENNWÄNDE:	KSV 2,0-20-DM d=11,5 cm

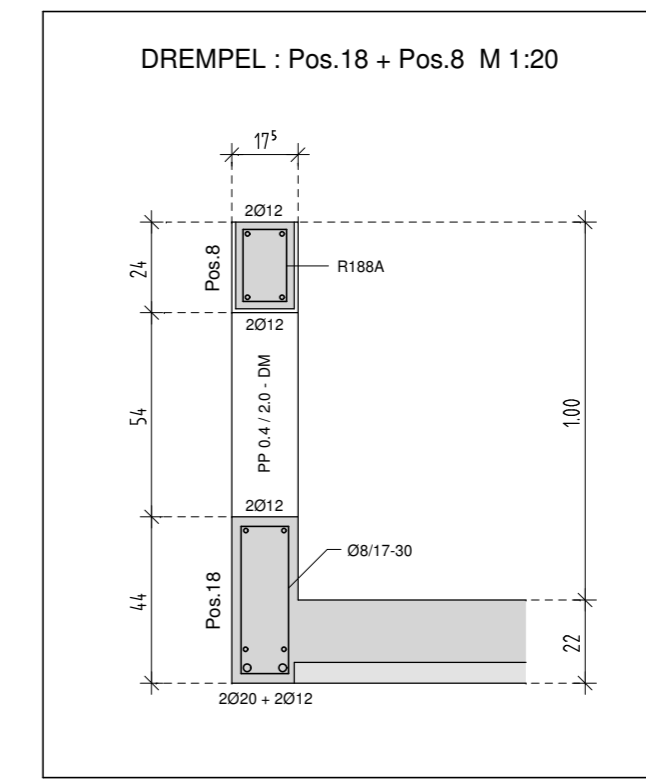

LEGENDE			
(W)	Wohnungsbezeichnung	[Symbol]	Unbewehrter Beton
(D)	Detail	[Symbol]	Bewehrter Beton
(F)	Fassadenschnitt	[Symbol]	Porenbeton
(Pos. 1)	Position Stalk	[Symbol]	KSV/KSL
(NB)	Nutzer-Baubeschreibung	[Symbol]	Verblendmauerwerk
OKFF	Oberkante Fertigfußboden	[Symbol]	Trockenbau
OKRD	Oberkante Rohdecke	[Symbol]	WD-Wanddurchbruch
OKGE	Oberkante Gelände	[Symbol]	WA-Wandaussparung
BRH	Brüstungshöhe ab OKRD	[Symbol]	DD-Deckendurchbruch
FB	Fussbodenoberbelag	[Symbol]	BA-Bodenaussparung
(Tür)	Tür mit Glasausschnitt	[Symbol]	WDVS

Angabe der Brüstungshöhen ist bezogen auf OKRD. Angabe der Innentürhöhen ist bezogen auf OKRD.

PROJEKT:	NEUBAU 2 EINZELHÄUSER MIT JE 2 WOHNUNGEN UND 1 EINFAMILIENHAUS MEIENDORFER MÜHLENWEG 122, 22159 HAMBURG		
BLATT:	EINZELHAUS - GRUNDRISS OG	AUSFÜHRUNG	
BAUHERR:	A&E PROJEKT- UND VERWALTUNGS GmbH		
	TOSTEDTER WEG 10, 27383 SCHEEBEL		
PLANER:	B&B HAUSBAU GmbH		
	HIRSCHBERGER STRASSE 9, 27383 SCHEEBEL, TEL. 04263-932211, FAX: 04263-932219		
BAUHERR:		ARCHITEKT:	
MASSTAB:	1 : 50	GEZEICHNET:	DY
DATUM:	15.03.2021		ZEICH.-NR.: A 03

HAUS A :	0,00 m OKFF BN = 36,12 m NN
HAUS B :	0,00 m OKFF BN = 36,32 m NN
EFH :	0,00 m OKFF BN = 36,47 m NN

Pos.6 :	Ringanker 11,5 x 24 U-schale, C20/25, 1Ø10 o.u.u., s. StatBer S.52
Pos.8 :	Ringanker 17,5 x 24, C20/25, 2Ø12 o.u.u., Bgl. R188A, s. StatBer S.59
Pos.9 :	Stb.-Gaubenstütze 17,5 x 24, C20/25, 1Ø12 je Ecke, Bgl. Ø8/14, s. StatBer S.62
Pos.10 :	Stb.-OG-Decke H=22 cm, C20/25
Pos.13 :	Stb.-Fenstersturz 17,5 x 22 dckgl., C20/25, 2Ø12 o.u.u., Bgl. Ø8/15, s. StatBer S.120
Pos.27 :	MWK - 17,5 PP 2,0 / 2 - Düb.
Pos.28 :	MWK - 11,5 KSL 1,4 / 12 - Düb.
Pos.31 :	MWK - 11,5 KSV 2,0 / 20 - Düb.